RESOLUCIÓN DE ALCALDÍA N° 264 -2019-AL/MDC

Comas, **09 SEP 2019**

EL ALCALDE DE LA MUNICIPALIDAD DISTRITAL DE COMAS

VISTOS: El Informe N°018-2019-SGP-GPPR/MDC emitido por la Subgerencia de Planeamiento, el Informe N°101-2019-GPPR/MDC emitido por la Gerencia de Planificación, Presupuesto y Racionalización, el Informe N°626-2019-GAJ/MDC emitido por la Gerencia de Asuntos Jurídicos y el Proveído N°1329-2019-GM/MDC emitido por la Gerencia Municipal, sobre la aprobación del Plan Operativo Institucional (POI) Anual 2019 Modificado Versión 1 de la Municipalidad Distrital de Comas con eficacia anticipada al primer día hábil del mes de enero de 2019, y;

CONSIDERANDO:

Que, el artículo 194 de la Constitución Política del Perú, establece que las municipalidades son órganos de gobierno local, con autonomía política, económica y administrativa en los asuntos de su competencia, lo cual es concordante con lo dispuesto en el artículo II del Título Preliminar de la Ley N°27972, Ley Orgánica de Municipalidades, y que dicha autonomía radica en la facultad de ejercer actos de gobierno, administrativos y de administración con sujeción al ordenamiento jurídico;

Que, el numeral 12 del artículo 2 del Decreto Legislativo N°1440, Decreto Legislativo del Sistema Nacional de Presupuesto Público, establece que la Programación Multianual consiste en que el Presupuesto del Sector Público tiene una perspectiva multianual orientada al logro de resultados a favor de la población, en concordancia con las reglas fiscales establecidas en el Marco Macroeconómico Multianual y los instrumentos de planeamiento elaborados en el marco del Sistema Nacional de Planeamiento Estratégico (SINAPLAN);

Que, mediante Resolución de Presidencia de Consejo Directivo N°033-2017-CEPLAN/PCD, modificada por Resolución de Presidencia de Consejo Directivo N°016-2019-CEPLAN/PCD, el Centro Nacional de Planeamiento Estratégico aprueba la Guía para el Planeamiento Institucional, la cual tiene como objetivo establecer las pautas para el planeamiento institucional que comprende la política y los planes que permiten la elaboración o modificación del Plan Estratégico Institucional - PEI y el Plan Operativo Institucional – POI, en el marco del Ciclo de Planeamiento Estratégico para la mejora continua;

Que, mediante Resolución de Alcaldía N°0630–2018–A/MC de fecha 28 de marzo de 2018, se aprueba el Plan Operativo Institucional (POI) Ejercicio Fiscal 2019 de la Municipalidad Distrital de Comas;

Que, el numeral 6.3 de la sección 6 de la Guía para el Planeamiento Institucional, establece que si el POI Anual es afectado, la entidad realiza su modificación con intervención de la Comisión de Planeamiento y el apoyo del órgano de planeamiento, previo análisis al seguimiento de la ejecución. El POI Anual en ejecución se modifica, además, cuando se presentan las siguientes circunstancias: a) Cambios en la programación de metas físicas de las Actividades Operativas e Inversiones, que estén relacionados al mejoramiento continuo de los procesos y/o su priorización. b) Incorporación de nuevas Actividades Operativas e Inversiones por cambios en el entorno, cumplimiento de nuevas disposiciones normativas dictadas por el Ejecutivo o el Legislativo, entre otros que contribuyan con la implementación y cumplimiento de la estrategia del PEI;

Que, la Subgerencia de Planeamiento, mediante informe de vistos, solicita la aprobación del Plan Operativo Institucional (POI) Anual 2019 Modificado Versión 1 de la Municipalidad Distrital de Comas con eficacia anticipada al primer día hábil del mes de enero de 2019;

Que, mediante informes de vistos, lo manifestado en el párrafo precedente ha sido validado por la Gerencia de Planificación, Presupuesto y Racionalización y cuenta con opinión favorable de la Gerencia de Asuntos Jurídicos;

Estando a lo expuesto, contando con el visto bueno de Gerencia Municipal, Gerencia de Asuntos Jurídicos, Gerencia de Planificación, Presupuesto y Racionalización, Subgerencia de Planeamiento; y en uso de las facultades conferidas por el numeral 6) del artículo 20 de la Ley N°27972, Ley Orgánica de Municipalidades;

SE RESUELVE:

ARTICULO PRIMERO.- APROBAR el Plan Operativo Institucional (POI) Anual 2019 Modificado Versión 1 de la Municipalidad Distrital de Comas, con eficacia anticipada al primer día hábil del mes de enero de 2019, el mismo que como Anexo forma parte integrante de la presente resolución.

ARTÍCULO SEGUNDO.- ENCARGAR a la Gerencia Municipal, Gerencia de Planificación, Presupuesto y Racionalización y Subgerencia de Planeamiento, el seguimiento y evaluación de la ejecución del Plan Operativo Institucional (POI) Anual 2019 Modificado Versión 1 de la Municipalidad Distrital de Comas.

ARTÍCULO TERCERO.- ENCARGAR a la Gerencia de Informática, Estadística y Gobierno Electrónico, la publicación de la presente resolución en el Portal Institucional de la Municipalidad Distrital de Comas: www.municomas.gob.pe.

REGÍSTRESE, COMUNÍQUESE Y CÚMPLASE.

MUNICIPALIDAD DISTRITAL DE COMAS
PROVINCIA DE LIMA
Abog. MIGUEL YAGI HIGA
SECRETARIO GENERAL

MUNICIPALIDAD DISTRITAL DE COMAS
PROVINCIA DE LIMA
RAÚL DÍAZ PÉREZ
ALCALDE

MUNICIPALIDAD DISTRITAL COMAS

Plan Operativo Institucional (POI) Anual 2019 Modificado Versión 1

MUNICIPALIDAD DISTRITAL DE COMAS
GERENCIA DE ASUNTOS JURÍDICOS
V°B°

MUNICIPALIDAD DISTRITAL DE COMAS
GERENCIA MUNICIPAL
V°B°

MUNICIPALIDAD DISTRITAL DE COMAS
GERENCIA DE PLANEAMIENTO, PRESUPUESTO Y RACIONALIZACIÓN
SUBGERENCIA DE PLANEAMIENTO
V°B°

MUNICIPALIDAD DISTRITAL DE COMAS
GERENCIA DE PLANIF. PRESUPUESTO Y RACIONALIZACIÓN
V°B°

INDICE

Presentación
I. Lineamientos estratégicos
II. Base legal
III. Estructura Orgánica
IV. Órganos y Unidades Orgánicas asociadas a la estructura programática
4.1 Alcaldía
4.2 Órgano de Control Institucional
4.3 Procuraduría Pública Municipal
4.4 Gerencia Municipal
4.5 Gerencia de Comunicación Municipal
4.5.1 Subgerencia de Protocolo y Relaciones Interinstitucionales
4.6 Secretaría General
4.6.1 Subgerencia de Trámite Documentario y Archivo
4.6.2 Subgerencia de Estado Civil
4.7 Gerencia de Administración y Finanzas
4.7.1 Subgerencia de Recursos Humanos
4.7.2 Subgerencia de Contabilidad
4.7.3 Subgerencia de Tesorería
4.7.4 Subgerencia de Logística
4.7.5 Subgerencia de Servicios Generales
4.8 Gerencia de Informática, Estadística y Gobierno Electrónico
4.9 Gerencia de Asuntos Jurídicos
4.10 Gerencia de Planificación, Presupuesto y Racionalización
4.10.1 Subgerencia de Presupuesto
4.10.2 Subgerencia de Planeamiento
4.10.3 Subgerencia de Inversiones y Cooperación Técnica
4.10.4 Subgerencia de Gestión de Procesos
4.11 Gerencia de Desarrollo Urbano
4.11.1 Subgerencia de Obras Públicas, Estudios y Proyectos
4.11.2 Subgerencia de Obras Privadas
4.11.3 Subgerencia de Planeamiento Urbano y Catastro
4.11.4 Subgerencia de Tránsito y Transporte
4.12 Gerencia de Seguridad Ciudadana y Sanciones
4.12.1 Subgerencia de Seguridad Ciudadana
4.12.2 Subgerencia de Control Municipal
4.13 Gerencia de Desarrollo Económico
4.13.1 Subgerencia de Promoción Empresarial
4.13.2 Subgerencia de Gestión del Riesgo de Desastres y Defensa Civil
4.14 Gerencia de Rentas
4.14.1 Subgerencia de Registro y Orientación al Contribuyente
4.14.2 Subgerencia de Recaudación
4.14.3 Subgerencia de Fiscalización
4.14.4 Subgerencia de Ejecutoria Coactiva
4.15 Gerencia de Servicios a la Ciudad y Gestión Ambiental
4.15.1 Subgerencia de Limpieza Pública y Ornato

4.15.2 Subgerencia de Áreas Verdes
4.15.3 Subgerencia de Salud y Control Ambiental
4.16 Gerencia de Desarrollo Humano
4.16.1 Subgerencia de Promoción Social DEMUNA y OMAPED
4.16.2 Subgerencia de Educación y Cultura
4.16.3 Subgerencia de Deportes
4.16.4 Subgerencia de Juventudes
4.17 Gerencia de Participación Vecinal
4.17.1 Subgerencia de Acreditación de Organizaciones Sociales
4.17.2 Subgerencia de Promoción y Desarrollo Comunal
4.18 Órganos Desconcentrados
4.18.2 Subgerencia de Programa del Vaso de Leche
4.18.1 Subgerencia de Complementación Alimentaria

CONCEJO MUNICIPAL DE LA MUNICIPALIDAD DISTRITAL DE COMAS

Alcalde
Dr. Raúl Díaz Pérez

Regidores
Carmen Mónica Acuña Jara
Willy Bruce Paredes Calla
Erick Lenner Mendo Marcelo
Lady Lizeth Rodríguez Santa Cruz
William Martin Montañez Quiroz
Jhon Erik Esteban Moreno
Elena Edith Zubieta Romero
Francisca Adela Dioses Marcos
Honorato Choque Barrionuevo
Roxana Marylia Ari Acuña
Hershel Aguilar Cabrera
Gilbert Eulogio Fernandez Marte
Henry Orlando Vilcarino Urbano
Juan Luis Pinedo Rivera
Richard Martin Arroyo Segurda

Gerente Municipal
Sr. Wigberto Nicanor Boluarte Zegarra

Gerente de Planificación, Presupuesto y Racionalización
Sr. Orlando Javier Obregón Reyes

Subgerente de Planeamiento
Sr. Kanebo Vargas Campos

MUNICIPALIDAD DISTRITAL DE COMAS GERENCIA DE ASUNTOS JURIDICOS V°B°

MUNICIPALIDAD DISTRITAL DE COMAS V°B° GERENCIA MUNICIPAL

MUNICIPALIDAD DISTRITAL DE COMAS GERENCIA DE PLANEAMIENTO PRESUPUESTO Y RACIONALIZACION SUBGERENCIA DE PLANEAMIENTO V° B°

MUNICIPALIDAD DISTRITAL DE COMAS V°B° GERENCIA DE PLANIF. PRESUPUESTO Y RACIONALIZACION

PRESENTACION

En el marco del Sistema Nacional de Planeamiento Estratégico, el Plan Operativo Institucional - POI, es un instrumento de gestión elaborado por las entidades de la Administración pública que constituyen pliegos presupuestarios. Este documento desagrega las acciones estratégicas identificadas en el Plan Estratégico Institucional (PEI) en actividades, contribuyendo al logro de los objetivos estratégicos. El POI debe ser utilizado para orientar la asignación presupuestal que se efectúa a nivel de pliego, siendo formulado para un periodo anual y es aprobado por el titular de la entidad.

De conformidad con el numeral 6.1 del artículo VI de la Directiva N°002-2017-SGGP-GPPR/MC, "Lineamientos para la Formulación, Monitoreo y Evaluación del Plan Operativo Institucional de la Municipalidad Distrital de Comas", aprobada con Resolución de Alcaldía N"0596-2017-A/MC, la Subgerencia de Planeamiento de la Gerencia de Planificación Presupuesto y Racionalización, es responsable de revisar, consolidar y sistematizar el Plan Operativo Institucional (POI) Año Fiscal 2019 de la Municipalidad Distrital de Comas.

En este contexto, considerando la Guía para el Planeamiento Institucional aprobada mediante Resolución de Presidencia de Consejo Directivo N°033-2017-CEPLAN/PCD, modificada por Resolución de Presidencia de Consejo Directivo N°016-2019-CEPLAN/PCD, así como la directiva interna citada en el párrafo precedente, se elabora el Plan Operativo Institucional (POI) Anual 2019 Modificado Versión 1 de la Municipalidad Distrital de Comas, en base al planeamiento y la coordinación permanente efectuada con todos los Órganos y Unidades Orgánicas de la Municipalidad, la misma que se encuentra alineada a la Visión, Misión, Objetivos Estratégicos Institucionales contemplados en el Plan de Estratégico Institucional 2017 - 2019, y a los Objetivos Estratégicos Territoriales del Plan de Desarrollo Local Concertado al 2021, el cual permitirá lograr los objetivos institucionales con ejecución en la calidad del gasto, en el marco del Decreto Legislativo N°1440, Decreto Legislativo del Sistema Nacional del Presupuesto Público que tiene por objeto regular el Sistema Nacional de Presupuesto Público.

I. LINEAMIENTOS ESTRATÉGICOS

Visión Institucional

Ser una institución moderna, eficiente y eficaz, con personal calificado que trabaja en equipo, tenemos una gestión democrática coherente con los objetivos distritales, que brinda servicios promoviendo el desarrollo y la cultura.

Misión Institucional

Trabajamos en equipo para cumplir con un ser una institución sólida e integrada, promotora de la participación democrática y del desarrollo local, prestadora de servicios de calidad, promovemos el desarrollo de capacidades para lograr eficiencia y eficacia con igualdad de oportunidades al interior de nuestra gente

II. Base legal

- Ley N° 27658, Ley Marco de Modernización de la Gestión del Estado.
- Ley N° 27972, Ley Orgánica de Municipalidades.
- Ley N° 30693, Ley de Presupuesto del Sector Publico para el Año Fiscal 2018.
- Decreto Legislativo N°1436, Decreto Legislativo Marco de la Administración Financiera del Sector Público.
- Decreto Legislativo N°1440, Decreto Legislativo del Sistema Nacional del Presupuesto Público.
- Decreto Supremo 030-2002-PCM, Reglamento de la Ley Marco de Modernización de la Gestión del Estado.
- Decreto Supremo N° 043-2003-PCM, Texto Único Ordenado de la Ley N°27806, ley de Transparencia y Acceso a la Información Pública.
- Decreto Supremo N° 072-2003-PCM, que aprueba el Reglamento de ley de Transparencia y Acceso a la Información Pública.
- Decreto Supremo N° 004-2013-PCM, Política Nacional de Modernización de Gestión la Pública al 2021.
- Decreto Supremo N° 082-2019-EF, Texto Único Ordenado de la Ley N°30225, Ley de Contrataciones del Estado.
- Decreto Supremo N° 344-2018-EF. Modificación al Reglamento de la Ley de Contrataciones del Estado
- Resolución Directoral N°004-2019-EF-50.01, que aprueba la Directiva de Programación Multianual Presupuestaria y Formulación Presupuestaria.
- Resolución de Presidencia de Consejo Directivo N° 026-2014-CEPLAN-PCD, aprueba la Directiva General del Proceso de Planeamiento Estratégico- Sistema Nacional de Planeamiento Estratégico.
- Resolución de Presidencia de Consejo Directivo N° 033-2017-CEPLAN-PCD, aprueba la Guía para el Planeamiento Institucional.
- Resolución N° 014-2019-OSCE-PRE, que aprueba el Plan Anual de Contrataciones.
- Ordenanza Municipal N° 430/MC, aprueba el Reglamento de Organización y Funciones (ROF).
- Ordenanza Municipal N° 480/MC, aprueba el Plan de Desarrollo Local de Desarrollo Concertado (PDLC) 2017-2021 del Distrito de Comas.
- Resolución de Alcaldía N° 2134-2016-A/MC, aprueba el Plan Estratégico Institucional 2017-2019 de la Municipalidad Distrital de Comas.
- Resolución de Alcaldía N° 0596-2017-A/MC, que aprueba la Directiva N°002-2017-SGGP-GPPR/MC, Lineamientos para la Formulación, Monitoreo y Evaluación del Plan Operativo Institucional de la Municipalidad Distrital de Comas.
- Resolución de Alcaldía N° 0630-2018-A/MC, que aprueba el Plan Operativo Institucional (POI) Ejercicio Fiscal 2019 de la Municipalidad Distrital de Comas.

III. Estructura orgánica

Mediante Ordenanza N°430/MDC se aprueba el Reglamento de Organización y Funciones de la Municipalidad Distrital de Comas (en adelante, ROF), en el que se establece la siguiente estructura orgánica:

Figura N° 1: Estructura Orgánica de la Municipalidad Distrital de Comas, según Ordenanza N°430/MC

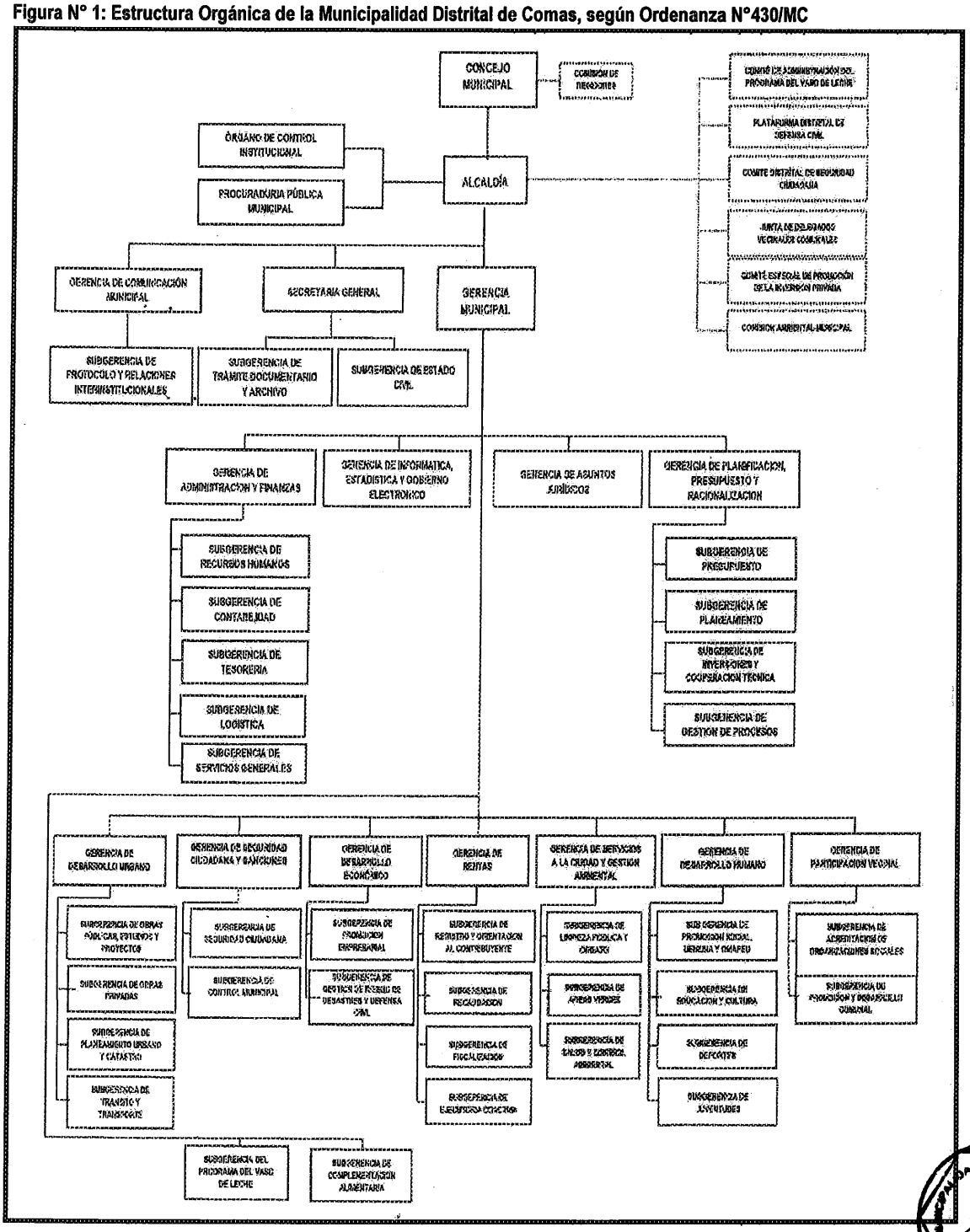

COMAS Cambia Contigo

PLAN OPERATIVO INSTITUCIONAL AÑO 2019

[redacted]

OEI.01 MEJORAR LOS NIVELES DE SEGURIDAD CIUDADANA

AEI.01.05 PROMOVER E IMPULSAR LOS MIEMBROS DEL CODISEC PARA LA IMPLEMENTACIÓN DEL PLSC DE COMAS.

1	REALIZAR REUNIONES DEL COMITÉ DISTRITAL DE SEGURIDAD CIUDADANA (CODISEC)	ACCION	1	1	1	0	0	0	0	0	0	0	0	0	3

OEI.02 DESARROLLAR UNA GESTION MUNICIPAL EFICIENTE EFICAZ Y TRANSPARENTE

AEI.02.05 MEJORAR LA GOBERNABILIDAD LOCAL.

1	PROPONER PROYECTOS NORMATIVOS AL CONCEJO MUNICIPAL	DOCUMENTO	0	0	0	0	0	0	0	0	0	0	0	0	0
2	REALIZAR LA EMISIÓN DE DECRETOS DE ALCALDÍA PARA LA CORRECTA ADMINISTRACIÓN Y SOLUCIÓN DE ASUNTOS DE ORDEN GENERAL Y VECINAL	DOCUMENTO	5	5	5	5	5	5	5	5	5	5	5	5	60
3	REALIZAR LA EMISIÓN DE RESOLUCIONES DE ALCALDÍA QUE APRUEBAN Y RESUELVEN LOS ASUNTOS DE CARÁCTER ADMINISTRATIVO	RESOLUCION	45	45	45	45	45	45	45	45	45	45	45	45	540
4	REALIZAR AUDIENCIAS CON DIRIGENTES Y VECINOS	ACCION	2	2	2	1	1	1	1	1	1	1	1	1	15
5	CONVOCAR Y CONDUCIR LAS SESIONES DEL CONCEJO MUNICIPAL(SESIONES ORDINARIAS,EXTRAORDINARIAS, Y SOLEMNES)	ACCION	3	3	3	3	3	3	3	3	3	3	3	3	36
6	PROPONER AL CONCEJO MUNICIPAL LOS INSTRUMENTOS DE GESTIÓN PARA SU APROBACIÓN	ACCION	1	1	1	1	1	1	1	1	1	1	1	1	12
7	PRESENTACIÓN DEL INFORME DE REDINCION DE CUENTAS DE LOS TITULARES AÑO 2018	ACCION	0	0	0	0	0	0	1	0	0	0	0	0	1
8	PROPONER AL CONCEJO MUNCIPAL , PROYECTO DE ACUERDO DE CONCEJO SOBRE ASUNTOS DE INTERES VECINAL E INSTITUCIONAL	DOCUMENTO	3	3	3	3	3	3	3	3	3	3	3	3	36
9	CONDUCIR LAS COMITES DE DEFENSA CIVIL Y CONTROL DE ADMINISTRACION DEL PROGRAMA DE VASO DE LECHE	ACCION	0	1	1	1	0	0	0	0	0	0	0	0	3
10	PROGRAMAR Y DIRIGIR REUNIONES DE TRABAJO CON GERENTES Y SUBGERENTES DE LA ENTIDAD	ACCION	1	1	1	1	1	1	1	1	1	1	1	1	12
11	PROMOVER Y PARTICIPAR EN REUNIONES INTERINSTITUCIONALES	ACCION	1	1	1	1	1	1	1	1	1	1	1	1	12

MUNICIPALIDAD DISTRITAL DE COMAS
PROVINCIA DE LIMA
ELABORADO POR:
RAÚL DÍAZ PEREZ
ALCALDE

MUNICIPALIDAD DISTRITAL DE COMAS
GERENCIA DE PLANIFICACIÓN, PRESUPUESTO Y RACIONALIZACIÓN
Econ. ORLANDO OBREGÓN REYES
GERENTE
REVISADO POR:

MUNICIPALIDAD DISTRITAL DE COMAS
GERENCIA MUNICIPAL
W. NICANOR BOLUARTE ZEGARRA
GERENTE
APROBADO POR

COMAS Cambia Contigo

PLAN OPERATIVO INSTITUCIONAL AÑO 2019

[redacted]

OEI.02 DESARROLLAR UNA GESTION MUNICIPAL EFICIENTE EFICAZ Y TRANSPARENTE

AEI.02.05 MEJORAR LA GOBERNABILIDAD LOCAL.

1	ELABORAR ESCRITOS Y RECURSOS IMPUGNATORIOS EN PROCESOS LABORALES, CONTENCIOSOS ADMINISTRATIVOS, CIVILES, CONSTITUCIONALES, AFP	DOCUMENTO EMITIDO	70	70	70	70	70	70	70	70	70	70	70	70	840
2	ELABORAR ESCRITOS Y RECURSOS IMPUGNATORIOS EN PROCESOS PENALES A NIVEL DE PNP, MINISTERIO PUBLICO Y PODER JUDICIAL	DOCUMENTO EMITIDO	9	9	9	9	9	9	9	9	9	9	9	9	108
3	ATENDER LOS REQUERIMIENTOS EFECTUADOS POR EL PODER JUDICIAL, MINISTERIO PÚBLICO, PNP Y DEMÁS ENTIDADES PÚBLICAS	DOCUMENTO EMITIDO	10	10	10	10	10	10	10	10	10	10	10	10	120
4	ASISTIR A DILIGENCIAS JUDICIALES (JUDICIALES, PENALES, ADMINISTRATIVOS, CONCILIACIONES)	ACCION	60	0	60	60	60	60	60	60	60	60	60	60	720

MUNICIPALIDAD DISTRITAL DE COMAS
PROCURADURIA
Iván Jorge Chávez Tapia
C.A.L.N. 0481

ELABORADO POR:

MUNICIPALIDAD DISTRITAL DE COMAS
GERENCIA DE PLANIFICACIÓN, PRESUPUESTO Y RACIONALIZACIÓN
Econ. ORLANDO OBREGON REYES
GERENTE

REVISADO POR:

MUNICIPALIDAD DISTRITAL DE COMAS
GERENCIA MUNICIPAL
W. NICANOR EQUIARTE ZEGARRA
GERENTE

APROBADO POR

COMAS Cambia Contigo

PLAN OPERATIVO INSTITUCIONAL AÑO 2019

[redacted]

OEI.02 DESARROLLAR UNA GESTION MUNICIPAL EFICIENTE EFICAZ Y TRANSPARENTE

AEI.02.02 INFORMACIÓN OPORTUNA ABIERTA Y TRANSPARENTE AL PÚBLICO.

1	FORTALECER LA GESTIÓN MUNICIPAL A TRAVÉS DE SERVICIO DE CONTROL POSTERIOR - AUDITORIA DE CUMPLIMIENTO	ACCION DE CONTROL	0	0	0	0	0	0	0	0	0	0	1	0	1
2	FORTALECER LA GESTIÓN MUNICIPAL A TRAVÉS DE SERVICIOS DE CONTROL SIMULTÁNEO (CONTROL CONCURRENTE VISITA DE CONTROL Y ORIENTACIÓN DE OFICIO)	ACCION DE CONTROL	0	2	1	0	1	1	2	0	2	0	2	0	11
3	APOYAR EL FORTALECIMIENTO DEL ACCIONAR DE LA MUNICIPALIDAD A TRAVÉS DE LOS SERVICIOS RELACIONADOS CON LA EMISIÓN DE DOCUMENTOS RESPECTO A LA VERIFICACIÓN Y CUMPLIMIENTOS DE NORMATIVAS ESPECÍFICAS, PROGRAMADAS EN EL PLAN ANUAL DE CONTROL DEL OCI	ACCION DE CONTROL	3	3	5	2	1	3	4	3	3	2	3	7	39

MUNICIPALIDAD DISTRITAL DE COMAS

PATRICIA PEREYRA BENDEZU
Jefe de Órgano de Control Institucional (e)
ELABORADO POR:

MUNICIPALIDAD DISTRITAL DE COMAS
GERENCIA DE PLANIFICACIÓN, PRESUPUESTO Y RACIONALIZACIÓN

Econ. ORLANDO OBREGON REYES
GERENTE
REVISADO POR:

MUNICIPALIDAD DISTRITAL DE COMAS
GERENCIA MUNICIPAL

VI. NICANOR BOLUARTE ZEGARRA
GERENTE
APROBADO POR

COMAS Cambia Contigo

PLAN OPERATIVO INSTITUCIONAL AÑO 2019

[redacted]

OEI.02 DESARROLLAR UNA GESTION MUNICIPAL EFICIENTE EFICAZ Y TRANSPARENTE

AEI.02.05 MEJORAR LA GOBERNABILIDAD LOCAL.

1	MONITOREAR CONTROLAR Y EVALUAR LA ADMINISTRACIÓN Y USO EFICIENTE DE LOS RECURSOS	REPORTE	1	1	1	1	1	1	1	1	1	1	1	1	12
2	EMITIR RESOLUCIONES DE GERENCIA MUNICIPAL	RESOLUCION	40	45	40	45	50	50	50	45	45	50	50	50	560
3	SUPERVISAR LA IMPLEMENTACIÓN DEL SISTEMA DE CONTROL INTERNO	DOCUMENTO	1	1	1	1	1	1	1	1	1	1	1	1	12
4	EFECTUAR EL SEGUIMIENTO A LA IMPLEMENTACIÓN DE MEDIDAS CORRECTIVAS, DENUNCIAS Y QUEJAS DE VECINOS	DOCUMENTO	1	1	1	1	1	1	1	1	1	1	1	1	12

MUNICIPALIDAD DISTRITAL DE COMAS
GERENCIA MUNICIPAL
W. NICANOR BOLUARTE ZEGARRA
GERENTE

ELABORADO POR:

MUNICIPALIDAD DISTRITAL DE COMAS
GERENCIA DE PLANIFICACION, PRESUPUESTO Y RACIONALIZACION

REVISADO POR:
Econ. ORLANDO OBREGON REYES
GERENTE

MUNICIPALIDAD DISTRITAL DE COMAS
GERENCIA MUNICIPAL
W. NICANOR BOLUARTE ZEGARRA
GERENTE

APROBADO POR

PLAN OPERATIVO INSTITUCIONAL AÑO 2019

[redacted]

OEI.08 ATENDER LOS PROGRAMAS DE REDUCCION DE LA POBREZA MULTIDIMENCIONAL

AEI.08.01 ATENDER CON EFICACIA LOS PROGRAMAS SOCIALES A LA POBLACIÓN VULNERABLE.

1	DISTRIBUIR RACIONES A LOS BENEFICIARIOS DEL PROGRAMA DEL VASO DE LECHE	RACION	0	111,417	3,453,927	3,342,510	3,453,927	3,342,510	3,453,927	3,453,927	3,342,510	3,453,927	3,342,510	3,453,927	34,205,019
2	REGISTRAR A LOS BENEFICIARIOS DEL PROGRAMA DEL VASO DE LECHE, EN EL SISTEMA DEL MIDIS (RUBPVL)	REGISTRO	20,000	40,000	40,000	40,000	40,000	40,000	40,000	40,000	40,000	40,000	40,000	40,000	460,000
3	REALIZAR CAPACITACIONES DIRIGIDAS A LOS COMITÉS DE BENEFICIARIOS DEL PVL	PERSONA CAPACITADA	0	100	100	0	0	0	0	0	0	0	0	0	200
4	FORMULAR LOS DOCUMENTOS DE GESTIÓN QUE COADYUVEN AL CUMPLIMIENTO DE LOS OBJETIVOS DEL PVL (PLAN DE ACCIÓN)	DOCUMENTO TECNICO	0	1	0	0	0	0	0	0	0	0	0	0	1
5	REALIZAR EL EMPADRONAMIENTO DE BENEFICIARIOS DEL PVL CORRESPONDIENTE AL I Y II SEMESTRE RESPECTIVAMENTE	INFORME	0	0	0	0	0	111,417	0	0	0	0	0	111,417	222,834
6	REMITIR INFORMACIÓN A LA CONTRALORIA GENERAL DE LA REPUBLICA RELACIONADO A LOS GASTOS Y RACIONES DISTRIBUIDAS POR EL PROGRAMA DEL VASO DE LECHE MEDIANTE LOS FORMATOS PVL Y RACION DEL APLICATIVO INFORMATICO EN LINEA	DOCUMENTO	6	0	0	6	0	0	6	0	0	6	0	0	24
7	REALIZAR LAS SUPERVISIONES INOPINADAS A LOS COMITÉS DEL VASO DE LECHE CON EL OBJETO DE GARANTIZAR LA CORRECTA UTILIZACIÓN DE LOS LOS INSUMOS Y/O PRODUCTOS ASIGNADOS PARA LA ATENCIÓN DE LOS BENEFICIARIOS	ACTA	0	0	80	81	81	81	81	81	81	81	81	81	809
8	REMITIR AL INEI EL RESUMEN DEL EMPADRONAMIENTO SEMESTRAL DE LOS BENEFICIARIOS DEL PVL	DOCUMENTO TECNICO	1	0	0	0	0	0	1	0	0	0	0	0	2

MUNICIPALIDAD DISTRITAL DE COMAS
GERENCIA MUNICIPAL
SUBGERENCIA DEL PROGRAMA DEL VASO DE LECHE

WILLIAM RODOLFO DEL PORTAL RAMIREZ
SUBGERENTE

ELABORADO POR:

MUNICIPALIDAD DISTRITAL DE COMAS
GERENCIA DE PLANIFICACION, PRESUPUESTO Y RACIONALIZACION

Econ. ORLANDO OBREGON REYES
GERENTE

REVISADO POR:

MUNICIPALIDAD DISTRITAL DE COMAS
GERENCIA MUNICIPAL

W. NICANOR [illegible] ZEGARRA
GERENTE

APROBADO POR

COMAS Cambia Contigo

PLAN OPERATIVO INSTITUCIONAL AÑO 2019

[redacted]

OEI.08 ATENDER LOS PROGRAMAS DE REDUCCION DE LA POBREZA MULTIDIMENCIONAL

AEI.08.01 ATENDER CON EFICACIA LOS PROGRAMAS SOCIALES A LA POBLACIÓN VULNERABLE.

1	GESTIONAR LA TRANSFERENCIA FINANCIERA DEL PCA Y PAN TBC A TRAVES DE LA FIRMA DEL CONVENIO DE GESTIÓN ENTRE EL MIDIS Y LA MUNICIPALIDAD DE COMAS	CONVENIO	0	1	0	0	0	0	0	0	0	0	0	0	1
2	CONTRIBUIR LA MEJORA DE LA CANASTA ALIMENTARIA MEDIANTE LA ENTREGA DE LOS SUBSIDIO ECONÓMICO A LOS COMEDORES POPULARES EN EL DISTRITO DE COMAS	ACTA DE RECEPCION	0	0	0	179	179	179	179	179	179	179	179	179	1,611
3	REALIZAR CAPACITACIONES DIRIGIDOS AL PERSONAL A CARGO DEL PROGRAMA DE PAN TBC.	PERSONA CAPACITADA	0	0	0	0	10	0	0	0	10	0	0	0	20
4	ENTREGA DE RACIONES ALIMENTARIAS A LOS PACIENTES CON TBC SEGÚN EL REQUERIMIENTO MENSUAL DEL MINSA.	RACION	7,350	0	37,650	15,000	15,000	15,000	15,000	15,000	15,000	15,000	15,000	15,000	180,000
5	REALIZAR CAPACITACIÓN A LOS BENEFICIARIOS DEL PROGRAMA DE PAN TBC	BENEFICIARIO	0	0	0	500	0	0	500	0	0	500	0	0	1,500
6	VERIFICAR BAJO SUPERVISIÓN REGULAR Y ESPECIAL A LOS CENTROS DE ATENCIÓN SEGÚN CADA MODALIDAD.	ACTA	0	0	0	55	55	55	55	55	55	55	58	0	443
7	ENTREGA DE RACIONES ALIMENTARIAS A LOS COMEDORES, HOGARES Y ALBERGUES Y ADULTOS EN RIESGO.	RACION	0	0	0	683,430	683,430	683,430	683,430	683,430	683,430	683,430	683,430	0	5,467,440
8	ELABORAR EL PLAN DE SUPERVISIÓN DEL PCA EN CUMPLIMIENTO DE LA NORMATIVA VIGENTE.	PLAN	0	0	1	0	0	0	0	0	0	0	0	0	1
9	REALIZAR CAPACITACIÓN A LOS BENEFICIARIOS DEL PROGRAMA DE COMPLEMENTACIÓN ALIMENTARIA EN TEMAS NUTRICIÓN Y ALIMENTACIÓN, ENTRE OTROS.	BENEFICIARIO	0	0	0	466	0	0	466	0	0	466	0	0	1,398
10	REGISTRAR INFORMACIÓN DE LA EJECUCIÓN DEL PRESUPUESTO DEL PCA Y PAN TBC AL APLICATIVO WEB MOCHICA DE LA CONTRALORÍA GENERAL DE LA REPÚBLICA.	REPORTE	1	0	0	1	0	0	1	0	0	1	0	0	4
11	REALIZAR CAPACITACIONES DIRIGIDOS AL PERSONAL A CARGO DEL PROGRAMA DE PCA.	PERSONA CAPACITADA	0	0	0	0	10	0	0	0	0	0	10	0	20
12	REMITIR EL REPORTE DE LOS INDICADORES DEL CONVENIO DE GESTIÓN 2019 SUSCRITO ENTRE EL MINISTERIO DE DESARROLLO E INCLUSIÓN SOCIAL Y LA MUNICIPALIDAD DE COMAS	DOCUMENTO	1	0	0	1	0	0	1	0	0	1	0	0	4
13	IDENTIFICACIÓN, REGISTRO Y EMPADRONAMIENTO A LA POBLACIÓN BENEFICIARIA DEL PROGRAMA PCA Y PAN TBC EN EL APLICATIVO RUBEN.	DOCUMENTO	0	0	0	0	0	0	1	0	0	0	0	1	2

MUNICIPALIDAD DISTRITAL DE COMAS
GERENCIA MUNICIPAL
SUB GERENCIA DE COMPLEMENTACIÓN ALIMENTARIA

ECON. CESAR HUAMANI ARIAS
SUBGERENTE
ELABORADO POR:

MUNICIPALIDAD DISTRITAL DE COMAS
GERENCIA DE PLANIFICACION, PRESUPUESTO Y RACIONALIZACION

Econ. ORLANDO OBREGON REYES
GERENTE
REVISADO POR:

MUNICIPALIDAD DISTRITAL DE COMAS
GERENCIA MUNICIPAL

W. NICANOR BOLUARTE ZEGARRA
GERENTE
APROBADO POR

COMAS Cambia Contigo

PLAN OPERATIVO INSTITUCIONAL AÑO 2019

[redacted]

OEI.02 DESARROLLAR UNA GESTION MUNICIPAL EFICIENTE EFICAZ Y TRANSPARENTE

AEI.02.02 INFORMACIÓN OPORTUNA ABIERTA Y TRANSPARENTE AL PÚBLICO.

1	ELABORACIÓN DEL PLAN DE GESTIÓN DE LA COMUNICACIÓN MUNICIPAL INTERNA Y EXTERNA	INFORME	0	0	1	0	0	0	0	0	0	0	0	0	1
2	ESTABLECER ESTRATEGIAS DE CONTINGENCIA EN COMUNICACIÓN, MONITOREO Y PLAN DE MANEJO DE CRISIS PARA ESCLARECER Y CONTRARRESTAR LA DESINFORMACIÓN	ACCION	4	4	4	4	4	4	4	4	4	4	4	4	48
3	PRODUCCIÓN DE NOTAS DE PRENSA Y COMUNICADOS SOBRE LAS ACTIVIDADES Y ASUNTOS DE LA MUNICIPALIDAD, PARA SU PUBLICACIÓN, DIFUSIÓN Y REBOTE INFORMATIVO A TRAVÉS DEL PORTAL WEB Y CANALES DE COMUNICACIÓN MUNICIPAL, MEDIOS TRADICIONALES Y ALTERNATIVOS	NOTA INFORMATIVA	20	20	20	20	20	20	20	20	20	20	20	20	240
4	PLANIFICAR ENTREVISTAS, CONFERENCIAS Y NOTAS DE PRENSA EN LOS MEDIOS DE COMUNICACIÓN MASIVA, PARA EL LOGRO DE LOS OBJETIVOS DE COMUNICACIÓN CON PRESUPUESTO ECONÓMICO	ACCION	4	4	4	4	4	4	4	4	4	4	4	4	48
5	EDICIÓN Y DIAGRAMACIÓN DE LA REVISTA MUNICIPAL MENSUAL, PARA LA DIFUSIÓN DE LAS ACTIVIDADES Y PLANES DE LA GESTIÓN MUNICIPAL	ACCION	0	1	1	1	1	1	1	1	1	1	1	1	11
6	EDICIÓN Y DIAGRAMACIÓN DEL BOLETÍN INSTITUCIONAL TRIMESTRAL, PARA LA DIFUSIÓN DE LAS ACTIVIDADES Y PLANES DE LA GESTIÓN MUNICIPAL	ACCION	0	0	1	0	0	1	0	0	1	0	0	1	4
7	ELABORACIÓN DE LAS PIEZAS GRÁFICAS Y PUBLICITARIAS PARA EL MANTENIMIENTO DE LA IMAGEN CORPORATIVA DE LA MUNICIPALIDAD, SEGÚN EL MANUAL DE IDENTIDAD GRÁFICA	ACCION	12	12	12	12	12	12	12	12	12	12	12	12	144
8	PRODUCCIÓN Y EDICIÓN DE VIDEOS INSTITUCIONALES, SEGÚN EL LINEAMIENTO AUDIOVISUAL, SOBRE LAS ACTIVIDADES Y PLANES DE LA GESTIÓN MUNICIPAL	ACCION	4	4	4	4	4	4	4	4	4	4	4	4	48
9	COBERTURA FÍLMICA Y FOTOGRÁFICA DE LAS ACTIVIDADES DE LA MUNICIPALIDAD PARA SU DOCUMENTACIÓN, PUBLICACIÓN Y ALMACENAMIENTO	ACCION	1	1	1	1	1	1	1	1	1	1	1	1	12
10	ACTUALIZACIÓN Y MANTENIMIENTO DE LOS CONTENIDOS INFORMATIVOS EN EL PORTAL WEB Y REDES SOCIALES OFICIALES DE LA MUNICIPALIDAD PARA FOMENTAR LA INTERACCIÓN	ACCION	1	1	1	1	1	1	1	1	1	1	1	1	12
11	EJECUCIÓN DEL PLAN DE MARKETING DIGITAL MUNICIPAL, PARA FOMENTAR LA INTERACCIÓN - SEO Y SEM	ACCION	1	1	1	1	1	1	1	1	1	1	1	1	12
12	REALIZAR LA PROPUESTA PARA LA IMPLEMENTACIÓN DE LA PLATAFORMA MUNICIPAL CANAL TV-RADIO ON LINE, PARA EL APOYO EN LA DIFUSIÓN DE LAS ACTIVIDADES DE LA MUNICIPALIDAD	INFORME	0	0	1	0	0	0	0	0	0	0	0	0	11
13	PRODUCCIÓN DE CUÑAS Y SPOTS RADIALES SOBRE LAS ACTIVIDADES DE LA MUNICIPALIDAD	ACCION	4	4	4	4	4	4	4	4	4	4	4	4	48

MUNICIPALIDAD DISTRITAL DE COMAS
PROVINCIA DE LIMA
DAVID MARTIN SUAREZ AGUIRRE
GERENTE DE COMUNICACIÓN MUNICIPAL

MUNICIPALIDAD DISTRITAL DE COMAS
GERENCIA DE PLANIFICACION, PRESUPUESTO Y RACIONALIZACION
Econ. ORLANDO OBREGON REYES
GERENTE

MUNICIPALIDAD DISTRITAL DE COMAS
GERENCIA MUNICIPAL
W. NICANOR BOLUARTE ZEGARRA
APROBADO POR GERENTE

COMAS Cambia Contigo

PLAN OPERATIVO INSTITUCIONAL AÑO 2019

[redacted]

OEI.02 DESARROLLAR UNA GESTION MUNICIPAL EFICIENTE EFICAZ Y TRANSPARENTE

AEI.02.09 ESTABLECER RELACIONES DE COOPERACIÓN Y O HERMANAMIENTO CON INSTITUCIONES Y MUNICIPIOS.

1	COORDINAR PROTOCOLOS DE ACTIVIDADES INTERINSTITUCIONALES	INFORME	0	0	1	1	1	1	1	1	1	1	1	1	10
2	ELABORAR EL CALENDARIO CÍVICO INSTITUCIONAL 2019	INFORME	0	1	0	0	0	0	0	0	0	0	0	0	1
3	DIRIGIR CEREMONIAS, ACTOS OFICIALES Y PROTOCOLARES DE LA ENTIDAD.	INFORME	0	0	1	1	1	1	1	1	1	1	1	1	10
4	ELABORAR EL MANUAL DE PROTOCOLO INSTITUCIONAL	DOCUMENTO	0	0	1	0	0	0	0	0	0	0	0	0	1

MUNICIPALIDAD DISTRITAL DE COMAS
PROVINCIA DE LIMA
Lic. ROSARIO ESTRELLA MELO
Subgerencia de Protocolo y Relaciones Internacionales

ELABORADO POR:

MUNICIPALIDAD DISTRITAL DE COMAS
GERENCIA DE PLANEAMIENTO, PRESUPUESTO Y RACIONALIZACION
Econ. ORLANDO OBREGON REYES
GERENTE

REVISADO POR:

MUNICIPALIDAD DISTRITAL DE COMAS
GERENCIA MUNICIPAL
W. NICANOR BOLUARTE ZEGARRA
GERENTE

APROBADO POR

COMAS Cambia Contigo

PLAN OPERATIVO INSTITUCIONAL AÑO 2019

[redacted]

OEI.02 DESARROLLAR UNA GESTION MUNICIPAL EFICIENTE EFICAZ Y TRANSPARENTE

AEI.02.02 INFORMACIÓN OPORTUNA ABIERTA Y TRANSPARENTE AL PÚBLICO.

1	RECEPCIÓN DE SOLICITUDES DE ACCESO A LA INFORMACIÓN PUBLICA Y REQUERIMIENTOS A LAS ÁREAS RESPONSABLES	DOCUMENTO	400	400	400	400	400	400	400	400	400	400	400	400	4,800
2	REMISIÓN DE CARTA AL ADMINISTRADO , ENTREGA DE INFORMACIÓN Y ARCHIVO DE EXPEDIENTE	DOCUMENTO	350	350	350	350	350	350	350	350	350	350	350	350	4,200
3	REMISIÓN DE INFORME AL TRIBUNAL DE TRANSPARENCIA Y OTRAS ENTIDADES	INFORME	0	0	1	0	0	1	0	0	1	0	0	1	4
4	PROGRAMAR Y COORDINAR LAS SESIONES DE CONCEJO	DOCUMENTO	3	3	3	3	3	3	3	3	3	3	3	3	36
5	APOYAR A LAS COMISIONES PERMANENTES	ACCION	5	5	5	5	5	5	5	5	5	5	5	5	60
6	PROYECTAR ACUERDOS DE CONCEJO Y ORDENANZAS MUNICIPALES	DOCUMENTO	10	10	10	10	10	10	10	10	10	10	10	10	120
7	PROYECTAR RESOLUCIONES DE ALCALDÍA	RESOLUCION	45	45	45	45	45	45	45	45	45	45	45	45	540
8	PROYECTAR DECRETOS DE ALCALDÍA	DOCUMENTO	5	5	5	5	5	5	5	5	5	5	5	5	60
9	REALIZAR CERTIFICACIÓN DE DOCUMENTOS SOLICITADO POR LOS ADMINISTRADOS	ACCION	600	600	600	600	600	600	600	600	600	600	600	600	7,200
10	REVISAR CONVENIOS PROPUESTOS POR EL DESPACHO DE ALCALDÍA	ACCION	10	10	10	10	10	10	10	10	10	10	10	10	120

MUNICIPALIDAD DISTRITAL DE COMAS
PROVINCIA DE LIMA
Abog. HERNAN AMPUERO SANCHEZ
SECRETARIO GENERAL
ELABORADO POR:

MUNICIPALIDAD DISTRITAL DE COMAS
GERENCIA DE PLANIFICACIÓN, PRESUPUESTO Y RACIONALIZACIÓN
Econ. ORLANDO OBREGON REYES
GERENTE
REVISADO POR:

MUNICIPALIDAD DISTRITAL DE COMAS
GERENCIA MUNICIPAL
W. NICANOR BOLUARTE ZEGARRA
GERENTE
APROBADO POR

F 5.6

COMAS Cambia Contigo

PLAN OPERATIVO INSTITUCIONAL AÑO 2019

[redacted]

OEI.02 DESARROLLAR UNA GESTION MUNICIPAL EFICIENTE EFICAZ Y TRANSPARENTE

AEI.02.02 INFORMACIÓN OPORTUNA ABIERTA Y TRANSPARENTE AL PÚBLICO.

1	ATENCION PERSONALIZADA A LOS CIUDADANOS SOBRE LOS DIVERSOS TRAMITES QUE DEBAN REALIZAR ANTE LA MUNICIPALIDAD	ACCION	1,080	1,080	1,080	1,080	1,080	1,080	1,080	1,080	1,080	1,080	1,080	1,080	12,960
2	RECEPCIÓN, REVISIÓN, REGISTRO Y DISTRIBUCIÓN DE LA DOCUMENTACIÓN QUE INGRESA POR MESA DE PARTES DE LA ENTIDAD, AMPARADOS EN LA LEY 27444 LEY DEL PROCEDIMIENTO ADMINISTRATIVO GENERAL	ACCION	4,700	4,700	4,700	4,700	4,700	4,700	4,700	4,700	4,700	4,700	4,700	4,700	56,400
3	RECEPCIÓN, REVISIÓN, REGISTRO Y ATENCIÓN DE LA DOCUMENTACIÓN QUE INGRESA POR MESA DE PARTES DE LA ENTIDAD, AMPARADOS EN LA LEY 27806 LEY DE TRANSPARENCIA Y ACCESO A LA INFORMACIÓN.	ATENCION	100	100	100	100	100	100	100	100	100	100	100	100	1,200
4	INFORME AL ORGANO DE CONTROL INTERNO (OCI) Y/O PRESIDENCIA DEL CONSEJO DE MINISTROS (PCM) SOBRE LA ATENCIÓN DE LOS EXPEDIENTES AMPARADOS BAJO LA LEY DE TRANSPARENCIA Y ACCESO A LA INFORMACIÓN.	INFORME	0	0	1	0	0	1	0	0	1	0	0	1	4
5	ELABORACIÓN DE INFORMES DE RESPUESTA DE LOS RECLAMOS Y QUEJAS REGISTRADAS POR EL CIUDADANO EN EL LIBRO DE RECLAMACIONES	INFORME	1	1	1	1	1	1	1	1	1	1	1	1	12
6	NOTIFICACIÓN DE DOCUMENTOS A LOS ADMINISTRADOS Y/O PERSONAS JURÍDICAS PRODUCIDAS POR LAS DIFERENTES UNIDADES ORGÁNICAS DE ESTA ENTIDAD.	DOCUMENTO	1,200	1,200	1,200	1,200	1,200	1,200	1,200	1,200	1,200	1,200	1,200	1,200	14,400
7	ELABORAR PROYECTO DE MIGRACIÓN DEL SISTEMA DE MANEJO DOCUMENTAL TRADICIONAL AL USO DE LAS TECNOLOGÍAS CERO PAPEL	DOCUMENTO	0	0	1	0	0	0	0	0	0	0	0	0	1
8	EVALUACIÓN DEL PLAN ANUAL DE TRABAJO DEL SISTEMA DE ARCHIVOS DE LA MUNICIPALIDAD DE COMAS 2018	DOCUMENTO	1	0	0	0	0	0	0	0	0	0	0	0	1
9	ELABORACIÓN Y PRESENTACIÓN DEL PLAN ANUAL DE TRABAJO DEL OAA DE LA ENTIDAD	DOCUMENTO	0	1	0	0	0	0	0	0	0	0	0	0	1
10	ELEVAR PROPUESTA SOBRE LA MODIFICACIÓN DE LA ESTRUCTURA ORGÁNICA CONSIDERANDO AL ARCHIVO CENTRAL COMO UNIDAD ORGÁNICA	INFORME	0	0	1	0	0	0	0	0	0	0	0	0	1
11	SIGNACIÓN Y ENCAJAMIENTO DE EXPEDIENTES QUE QUEDARAN EN CUSTODIA PERMANENTE DE LOS AÑOS 1974 AL 1994 POR SER TRASCENDENTES, BUSCANDO SU CONSERVACIÓN.	ACCION	1	1	1	1	1	1	1	1	1	1	1	1	12
12	ELABORACIÓN DEL INVENTARIO DIGITAL DE EXPEDIENTES DEL AÑO 1995.	METRO LINEAL	4	1	3	0	0	0	0	0	0	0	0	0	8
13	ELEVAR LA PROPUESTA DEL PROYECTO DEL PROGRAMA DE CONTROL DE DOCUMENTOS (PCD) DE LA ENTIDAD.	INFORME	0	0	0	0	0	0	0	0	1	0	0	0	1

MUNICIPALIDAD DISTRITAL DE COMAS SECRETARIA GENERAL V° B° DEL TRAMITE DOCUMENTARIO Y ARCHIVO

14	CLASIFICACIÓN ORDENAMIENTO SIGNACIÓN Y TRASLADO DE EXPEDIENTES DE LOS AÑOS 2011 AL 2016 DE PALACIO MUNICIPAL AL CENTRO CÍVICO Y DE LOS AÑOS INFERIORES AL 2011 DEL CENTRO CÍVICO AL PALACIO MUNICIPAL.	METRO LINEAL	0	7	0	0	15	0	0	0	0	0	0	0	22
15	CLASIFICACIÓN POR UNIDAD ORGÁNICA Y ASUNTO DE LOS EXPEDIENTES PARA ELIMINACIÓN DE LOS AÑOS 1974-1994.	METRO LINEAL	6	6	6	6	6	6	6	6	6	6	0	0	60
16	ELEVAR INFORME TRIMESTRAL DE SERVICIOS ARCHIVÍSTICOS EFECTUADOS.	INFORME	0	0	0	0	0	0	0	0	0	0	0	0	0
17	REPORTE TRIMESTRAL SOBRE ASESORAMIENTOS Y VERIFICACIÓN DE DOCUMENTOS QUE SON TRANSFERIDOS AL ARCHIVO CENTRAL.	INFORME	0	0	1	0	0	1	0	0	1	0	0	1	4
18	ELEVAR PROPUESTA ACTUALIZADA DE PROYECTO DE DIRECTIVA DEL SISTEMA DE ARCHIVOS DE LA MUNICIPALIDAD DE COMAS.	INFORME	0	0	0	1	0	0	0	0	0	0	0	0	1
19	ELEVAR PROPUESTA DE DIGITALIZACIÓN DE DOCUMENTOS OBRANTES EN EL ARCHIVO CENTRAL PRIORIZANDO AQUELLOS EN CUSTODIA PERMANENTE Y SOLICITANDO LOS EQUIPOS NECESARIOS PARA TAL FIN.	INFORME	0	0	1	0	0	0	0	0	0	0	0	0	1
20	SE ELEVARA PROPUESTA DE REESTRUCTURACIÓN, REUBICACIÓN Y/O CONSTRUCCIÓN DE UN ARCHIVO CENTRAL QUE CUMPLA CON LAS MEDIDAS TÉCNICAS Y DE SEGURIDAD NECESARIAS.	INFORME	0	0	0	1	0	0	0	0	0	0	0	0	1
21	CAPACITACIÓN AL PERSONAL DE ARCHIVO CENTRAL SOBRE LEGISLACIÓN DE MANEJO DOCUMENTAL Y ARCHIVÍSTICO.	CAPACITACION	2	2	2	2	2	2	2	2	2	2	2	2	24
22	SE REALIZARAN VISITAS INOPINADAS A LOS AMBIENTES DE ARCHIVO CENTRAL, VERIFICANDO EL CUMPLIMIENTO DE LAS ACCIONES DE LIMPIEZA Y ORDEN, PROCEDIENDO A ELEVAR EL INFORME RESPECTIVO.	INFORME	0	1	0	1	0	1	0	0	0	1	0	0	4
23	SE REALIZARAN 4 SUPERVISIONES AL AÑO POR CADA SEDE A LOS ARCHIVOS DE GESTIÓN Y PERIFÉRICOS DE LAS DIFERENTES UNIDADES ORGÁNICAS DE LA ENTIDAD, ELEVÁNDOSE EL INFORME RESPECTIVO A LA SECRETARIA GENERAL PARA LA TOMA DE MEDIDAS DE RECONOCIMIENTO Y/O CORRECTIVAS PERTINENTES.	INFORME	0	0	0	0	0	1	0	1	0	1	0	1	4
24	PROPONER LA CAPACITACIÓN AL PERSONAL DE LA INSTITUCIÓN SOBRE LEGISLACIÓN DE MANEJO DOCUMENTAL Y ARCHIVÍSTICO.	CAPACITACION	0	0	0	1	0	0	1	0	0	1	0	1	4
25	ELEVAR LA PROPUESTA DE ADQUISICIÓN DE 4 EQUIPOS DE COMPUTO.	INFORME	0	0	1	0	0	0	0	0	0	0	0	0	1

MUNICIPALIDAD DISTRITAL DE COMAS
SECRETARIA GENERAL
SUBGERENCIA DE TRAMITE DOCUMENTARIO Y ARCHIVO
LEYDY DIANA QUISPE SAAVEDRA
SUBGERENTE
ELABORADO POR:

MUNICIPALIDAD DISTRITAL DE COMAS
GERENCIA DE PLANIFICACIÓN, PRESUPUESTO Y RACIONALIZACIÓN
Econ. ORLANDO OBREGON REYES
GERENTE
REVISADO POR:

MUNICIPALIDAD DISTRITAL DE COMAS
GERENCIA MUNICIPAL
W. NICANOR [illegible] ZEGARRA
GERENTE
APROBADO POR

COMAS Cambia Contigo

PLAN OPERATIVO INSTITUCIONAL AÑO 2019

[redacted]

OEI.02 DESARROLLAR UNA GESTION MUNICIPAL EFICIENTE EFICAZ Y TRANSPARENTE

AEI.02.02 INFORMACIÓN OPORTUNA ABIERTA Y TRANSPARENTE AL PÚBLICO.

1	CELEBRAR MATRIMONIOS PARTICULARES	ACTA	70	70	60	80	75	80	85	80	75	85	75	80	915
2	CELEBRAR MATRIMONIOS COMUNITARIOS	ACTA	0	90	0	0	95	0	0	0	0	0	0	90	275
3	CHARLAS MATRIMONIALES	ACTA	1	1	1	1	1	1	1	1	1	1	1	1	12

MUNICIPALIDAD DISTRITAL DE COMAS
SECRETARIA GENERAL
SG DE ESTADO CIVIL
Marina Sisy Rodríguez Sisniegues
SUBGERENTE
ABOG. CAL 63603

ELABORADO POR:

MUNICIPALIDAD DISTRITAL DE COMAS
GERENCIA DE PLANIFICACION, PRESUPUESTO Y RACIONALIZACION
Econ. ORLANDO OBREGON REYES
GERENTE

REVISADO POR:

MUNICIPALIDAD DISTRITAL DE COMAS
GERENCIA MUNICIPAL
W. NICANOR GONZALES ZEGARRA
GERENTE

APROBADO POR

COMAS Cambia Contigo

PLAN OPERATIVO INSTITUCIONAL AÑO 2019

[redacted]

OEI.02 DESARROLLAR UNA GESTION MUNICIPAL EFICIENTE EFICAZ Y TRANSPARENTE

AEI.02.04 IMPLEMENTACIÓN DE LA GESTIÓN DE PROCESOS, SIMPLIFICACIÓN ADMINISTRATIVA Y ORGANIZACIÓN INSTITUCIONAL

1	REALIZAR LA PRIORIZACIÓN DE LOS REQUERIMIENTOS POR LAS DIFERENTES UNIDADES ORGÁNICAS PARA SU ATENCIÓN RESPECTIVA	DOCUMENTO	86	149	228	130	206	210	239	296	300	310	240	250	2,644
2	AUTORIZAR LOS PAGOS DE ACUERDO A LA DISPONIBILIDAD FINANCIERA	DOCUMENTO	150	150	150	150	150	150	150	150	150	150	150	150	1,800
3	EMITIR RESOLUCIONES GERENCIALES RESOLVIENDO ASUNTOS ADMINISTRATIVOS	RESOLUCION	2	0	3	3	3	3	3	3	3	3	3	3	32

MUNICIPALIDAD DISTRITAL DE COMAS
GERENCIA DE ADMINISTRACION Y FINANZAS
CPC. JOSE SANTOS ZAMORA LEON
GERENTE

ELABORADO POR:

MUNICIPALIDAD DISTRITAL DE COMAS
GERENCIA DE PLANIFICACION, PRESUPUESTO Y RACIONALIZACION
Econ. ORLANDO OBREGON REYES
GERENTE

REVISADO POR:

MUNICIPALIDAD DISTRITAL DE COMAS
GERENCIA MUNICIPAL
W. NICANOR BOLUARTE ZEGARRA
GERENTE

APROBADO POR:

COMAS Cambia Contigo

PLAN OPERATIVO INSTITUCIONAL AÑO 2019

[redacted]

OEI.02 DESARROLLAR UNA GESTION MUNICIPAL EFICIENTE EFICAZ Y TRANSPARENTE

AEI.02.01 CAPACITACIÓN PERMANENTE A LOS SERVIDORES MUNICIPALES.

1	REALIZAR EL CONCURSO PARA LA CONTRATACIÓN ADMINISTRATIVA DE SERVICIOS-CAS	CONCURSO	0	0	1	0	0	0	1	0	0	0	0	0	2
2	GESTIONAR LA CONTRATACION DEL SEGURO COMPLEMENTARIO DE RIESTO(SCTR) LEY N° 26790, D.S. 003-98 SA, SEGURO DE VIDA LEY N° 29549 (REGISTRO OBLIGATORIO DE CONTRATOS).	CONTRATOS	0	0	0	0	0	0	0	0	1	0	0	0	1
3	REALIZAR CAPACITACIÓN EN SEGURIDAD Y SALUD EN EL TRABAJO	CAPACITACION	0	0	0	1	0	1	0	1	0	1	0	0	4
4	PROPONER LA IMPLEMENTACION DE LACTARIO INSTITUCIONAL, PIORIZANDO EL ORDEN: CENTRO CIVICO,GERENCIA DE SEGURIDAD CIUDADANA Y SANCIONES, PALACIO, ANEXO MUNICIPAL	INFORME	0	0	0	0	0	0	0	0	1	0	0	1	2
5	EJECUCIÓN DEL PLAN DE DESARROLLO DE LAS PERSONAS	PORCENTAJE	0	0	0	0	0	30	0	0	60	0	0	10	100
6	REALIZAR ASISTENCIA SOCIAL A LOS SERVIDORES MUNICIPALES	INFORME	1	1	1	1	1	1	1	1	1	1	1	1	12
7	REALIZAR LOS PAGO DE PENSIONES Y BENEFICIO A CESANTES Y JUBILADOS	INFORME	0	0	1	0	0	1	0	0	1	0	0	1	0
8	ELABORAR EL MAPA DE RIESGO Y LA MATRIZ IPER, EN EL MARCO DE LA SEGURIDAD EN LA SALUD DEL TRABAJO	INFORME TECNICO	0	0	0	0	0	0	0	1	0	0	0	0	1

MUNICIPALIDAD DISTRITAL DE COMAS
GERENCIA DE ADMINISTRACIÓN Y FINANZAS
SUBGERENCIA DE RECURSOS HUMANOS
GINA ROXANA SANCHEZ PIMENTEL
SUBGERENTE
ELABORADO POR:

MUNICIPALIDAD DISTRITAL DE COMAS
GERENCIA DE PLANIFICACION, PRESUPUESTO Y RACIONALIZACION
Econ. ORLANDO OBREGON REYES
GERENTE
REVISADO POR:

MUNICIPALIDAD DISTRITAL DE COMAS
GERENCIA MUNICIPAL
W. NICANOR [illegible] LEGARRA
GERENTE
APROBADO POR

COMAS Cambia Contigo

PLAN OPERATIVO INSTITUCIONAL AÑO 2019

[redacted]

OEI.02 DESARROLLAR UNA GESTION MUNICIPAL EFICIENTE EFICAZ Y TRANSPARENTE

AEI.02. IMPLEMENTACIÓN DE LA GESTIÓN DE PROCESOS, SIMPLIFICACIÓN ADMINISTRATIVA Y ORGANIZACIÓN INSTITUCIONAL

1	ACTUALIZAR INFORMACION DE ACTIVOS FIJOS EN MODULO SIGA PATRIMONIAL	INFORME	0	0	0	0	0	0	1	0	0	0	0	1	2
2	ELABORAR Y PRESENTAR LOS ESTADOS FINANCIEROS Y PRESUPUESTALES DEL AÑO FISCAL 2018	DOCUMENTO	0	0	1	0	0	0	0	0	0	0	0	0	1
3	ELABORAR EL CIERRE CONTABLE DEL AÑO FISCAL 2018 Y ESTABLECER LOS SALDOS DE BALANCE Y CONCILIACIONES BANCARIAS (TODAS LAS CUENTAS)	DOCUMENTO	0	0	1	0	0	0	0	0	0	0	0	0	1
4	BRINDAR INFORMACIÓN TRIMESTRAL DE GASTOS E INGRESOS A LA SUB GERENCIA DEL PROGRAMA DEL VASO DE LECHE PARA SU REMISIÓN ANTE LA CONTRALORÍA GENERAL DE LA REPÚBLICA.	DOCUMENTO	0	0	1	0	0	1	0	0	1	0	0	1	4
5	DECLARAR Y PRESENTAR OPERACIONES DE AUTO DECLARACIÓN COA ESTADO	DOCUMENTO	1	1	1	1	1	1	1	1	1	1	1	1	12
6	REALIZAR ARQUEOS A TESORERÍA MENSUAL DEL FONDO FIJO DE CAJA CHICA Y CAJA CENTRAL	DOCUMENTO	1	1	1	1	1	1	1	1	1	1	1	1	12
7	ESTABLECER LA CONCILIACIÓN DE SALDOS DE CUENTAS POR COBRAR (31.12.18) CON LA GERENCIA DE RENTAS, SUBGERENCIA DE RECAUDACIÓN Y LA SUBGERENCIA DE TESORERÍA	INFORME	0	0	1	0	0	0	0	0	0	0	0	0	1
8	ELABORAR LOS ESTADOS FINANCIEROS DEL AÑO 2019 Y REMITIR LA PRESENTACIÓN TRIMESTRAL Y SEMESTRAL AL MEF.	DOCUMENTO	0	0	0	0	1	0	0	1	0	1	0	0	3

MUNICIPALIDAD DISTRITAL DE COMAS
GERENCIA DE ADMINISTRACIÓN Y FINANZAS
SUBGERENCIA DE CONTABILIDAD
CPC. CARMEN NORA GRANDA BARRENA
CMP. 66876
SUBGERENTE
PREPARADO POR:

MUNICIPALIDAD DISTRITAL DE COMAS
GERENCIA DE PLANIFICACION, PRESUPUESTO Y RACIONALIZACION
Econ. ORLANDO OBREGON REYES
GERENTE
REVISADO POR:

MUNICIPALIDAD DISTRITAL DE COMAS
GERENCIA MUNICIPAL
VV. NICANOR BONIFARTE ZEGARRA
GERENTE
APROBADO POR

COMAS Cambia Contigo

PLAN OPERATIVO INSTITUCIONAL AÑO 2019

[redacted]

OEI.02 DESARROLLAR UNA GESTION MUNICIPAL EFICIENTE EFICAZ Y TRANSPARENTE

AEI.02.04 IMPLEMENTACIÓN DE LA GESTIÓN DE PROCESOS, SIMPLIFICACIÓN ADMINISTRATIVA Y ORGANIZACIÓN INSTITUCIONAL

1	FORMULAR LOS PARTES DIARIOS DE FONDOS E INFORMAR A LA GERENCIA DE ADMINISTRACIÓN Y FINANZAS SOBRE EL MOVIMIENTO DE FONDOS EN EFECTIVO, CHEQUE, TARJETAS DE CRÉDITO, TRANSFERENCIAS Y OTROS ASÍ COMO EFECTUAR LAS CONCILIACIONES BANCARIAS.	INFORME	1	1	1	1	1	1	1	1	1	1	1	1	12
2	ELABORAR FLUJO DE CAJA PROYECTADO, DIARIO Y MENSUAL, EN COORDINACIÓN CON LAS UNIDADES GENERADORAS DE INGRESOS, EN FUNCIÓN A LA INFORMACIÓN DE LOS MESES ANTERIORES INFORMANDO LOS RESULTADOS A LA GERENCIA DE ADMINISTRACIÓN Y FINANZAS.	INFORME	1	1	1	1	1	1	1	1	1	1	1	1	12
3	VERIFICAR LA AUTENTICIDAD Y CUSTODIAR LAS CARTAS FIANZAS QUE HAYAN SIDO ACREDITADAS ANTE LA MUNICIPALIDAD.	INFORME	1	1	1	1	1	1	1	1	1	1	1	1	12

OEI.02 DESARROLLAR UNA GESTION MUNICIPAL EFICIENTE EFICAZ Y TRANSPARENTE

AEI.02.10 IMPLEMENTAR ESTÁNDARES DE CALIDAD EN LA ATENCIÓN AL CIUDADANO.

1	EFECTUAR LOS PAGOS DE OBLIGACIONES CONTRAÍDAS POR LA MUNICIPALIDAD DE CONFORMIDAD CON LAS NORMAS DE TESORERIA VIGENTE	INFORME	1	1	1	1	1	1	1	1	1	1	1	1	12
2	CONTROLAR LAS TRANSFERENCIAS DEL TESORO PÚBLICO DE ACUERDO A LAS LEYES ANUALES DE PRESUPUESTO, POR DIVERSOS CONCEPTOS ESPECÍFICOS (FONCOMUN, VASO DE LECHE, ENTRE OTROS) Y SU CORRESPONDIENTE APLICACIÓN.	INFORME	1	1	1	1	1	1	1	1	1	1	1	1	12
3	EFECTUAR ARQUEOS DE FONDOS FIJOS, CAJAS RECAUDADORAS, ESPECIES VALORADAS Y OTROS, INFORMANDO A LA GERENCIA DE ADMINISTRACIÓN Y FINANZAS, LAS OBSERVACIONES Y RECOMENDACIONES.	INFORME	1	1	1	1	1	1	1	1	1	1	1	1	12

MUNICIPALIDAD DISTRITAL DE COMAS
GERENCIA DE ADMINISTRACIÓN Y FINANZAS
SUBGERENCIA DE TESORERIA
Sra. LEM MARGOT RAMIREZ ROJAS
SUBGERENTE
ELABORADO POR:

MUNICIPALIDAD DISTRITAL DE COMAS
GERENCIA DE PLANIFICACION, PRESUPUESTO Y RACIONALIZACION
Econ. ORLANDO OBREGON REYES
GERENTE
REVISADO POR:

MUNICIPALIDAD DISTRITAL DE COMAS
GERENCIA MUNICIPAL
N. NICANOR ZEGARRA
GERENTE
APROBADO POR:

COMAS
Cambia Contigo

PLAN OPERATIVO INSTITUCIONAL AÑO 2019

[redacted]

OEI.02 DESARROLLAR UNA GESTION MUNICIPAL EFICIENTE EFICAZ Y TRANSPARENTE

AEI.02.05 MEJORAR LA GOBERNABILIDAD LOCAL.

1	ELABORAR EL PLAN ANUAL DE CONTRATACIONES Y ADQUISICIONES	DOCUMENTO	0	11	1	1	3	3	3	3	3	3	3	3	37
2	ACTUALIZAR EL REGISTRO DE MARGESI DE BIENES DE LA ENTIDAD	DOCUMENTO	0	0	0	0	0	1	0	0	0	0	0	1	2
3	CONFORMAR EL COMITE DE ALTAS Y BAJAS DE LA ENTIDAD MUNICIPAL	ACTA	0	0	0	0	0	1	0	0	0	0	0	0	1
4	REALIZAR LA EVALUACION Y DIAGNOSTICO DE UNIDADES VEHICULARES DE LA ENTIDAD-SERENAZGO	FICHA TECNICA	0	0	10	5	5	5	5	0	0	0	0	0	30
5	DESARROLLAR Y APLICAR EL PROCEDIMIENTO DE ABASTECIMIENTO DE COMBUSTIBLE Y LUBRICANTES A VEHICULOS, MAQUINARIAS Y EQUIPOS DE LA ENTIDAD	DOCUMENTO	0	0	0	1	1	1	1	1	1	1	1	1	9
6	REFLOTAR LAS UNIDADES VEHICULARES DE SEGURIDAD CIUDADANA	VEHICULOS	0	0	10	3	3	3	3	3	3	3	3	3	37
7	ELABORAR EXPEDIENTES DE CONTRATACION	DOCUMENTO	0	11	1	1	3	3	3	3	3	3	3	3	37
8	MANTENIMIENTO PREVENTIVO DE UNIDADES VEHICULARES DE LA ENTIDAD - SERENAZGO	ACCION	0	0	10	0	0	19	0	0	26	0	0	26	81
9	MANTENIMIENTO CORRECTIVO DE UNIDADES DE LA ENTIDAD - SERENAZGO	ACCION	0	0	10	0	0	6	0	0	6	0	0	0	22

MUNICIPALIDAD DISTRITAL DE COMAS
GERENCIA DE ADMINISTRACION Y FINANZAS
SUBGERENCIA DE LOGISTICA
C.P.C. ELIZABETH SONIA MARINO CANCHARI
SUBGERENTE

ELABORADO POR:

MUNICIPALIDAD DISTRITAL DE COMAS
GERENCIA DE PLANIFICACION, PRESUPUESTO Y RACIONALIZACION
Econ. ORLANDO OBREGON REYES
GERENTE

REVISADO POR:

MUNICIPALIDAD DISTRITAL DE COMAS
GERENCIA MUNICIPAL
W. NOLUARTE ZEGARRA
GERENTE

APROBADO POR

24

COMAS Cambia Contigo

PLAN OPERATIVO INSTITUCIONAL AÑO 2019

[redacted]

OEI.02 DESARROLLAR UNA GESTION MUNICIPAL EFICIENTE EFICAZ Y TRANSPARENTE

AEI.02.10 IMPLEMENTAR ESTÁNDARES DE CALIDAD EN LA ATENCIÓN AL CIUDADANO.

1	REALIZAR EL MANTENIMIENTO DE INFRAESTRUCTURAS MUNICIPALES, SISTEMAS ELÉCTRICOS,SISTEMAS SANITARIOS,RECUPERACIÓN DE MOBILIARIOS Y MANTENIMIENTO DE PINTURA.	FICHA TECNICA	90	90	90	90	90	90	90	90	90	90	90	90	1,080
2	ACONDICIONAMIENTO DEL AUDITORIO MUNICIPAL Y SALA DE REUNIONES	ACCION	30	30	30	30	30	30	30	30	30	30	30	30	360
3	REALIZAR EL SERVICIO DE SEGURIDAD INTERNA EN LOCALES MUNICIPALES (3 TURNOS Y 9 LOCALES)	ACCION	250	250	250	250	250	250	250	250	250	250	250	250	3,000
4	VISUALIZACIÓN DE LOCALES MUNICIPALES	ACCION	20	20	20	20	20	20	20	20	20	20	20	20	240
5	REALIZAR EL APOYO A LAS INSTITUCIONES EN LA EJECUCIÓN DE EVENTOS Y OTROS.	FICHA TECNICA	20	20	20	20	20	20	20	20	20	20	20	20	240
6	INSTALACIÓN DE PROPAGANDA MUNICIPAL Y RETIRO DE LAS PROPAGANDAS NO AUTORIZADAS	ACCION	20	20	20	20	20	20	20	20	20	20	20	20	240
7	MEJORAMIENTO Y MANTENIMIENTO DE LOS SERVICIOS EN LOS LOCALES MUNICIPALES (AIRE ACONDICIONADO , SISTEMAS ANTI-INCENDIOS Y BUTACAS EN ZONA DE ATENCIÓN AL CIUDADANO).	FICHA TECNICA	2	2	2	2	2	2	2	2	2	2	2	2	24
8	ATENCIÓN DE LA CENTRAL TELEFÓNICA DE LA MUNICIPALIDAD	ACCION	20	20	20	20	20	20	20	20	20	20	20	20	240

MUNICIPALIDAD DISTRITAL DE COMAS
GERENCIA DE ADMINISTRACIÓN Y FINANZAS
SUBGERENCIA DE SERVICIOS GENERALES

CRESCENCIANO BARBOA RIVERA
SUBGERENTE

ELABORADO POR:

MUNICIPALIDAD DISTRITAL DE COMAS
GERENCIA DE PLANIFICACION, PRESUPUESTO Y RACIONALIZACION

Econ. ORLANDO OBREGON REYES
GERENTE

REVISADO POR:

MUNICIPALIDAD DISTRITAL DE COMAS
GERENCIA MUNICIPAL

W. NICANOR CARTAGENA ZEGARRA
GERENTE

APROBADO POR

COMAS Cambia Contigo

PLAN OPERATIVO INSTITUCIONAL AÑO 2019

[redacted]

OEI.02 DESARROLLAR UNA GESTION MUNICIPAL EFICIENTE EFICAZ Y TRANSPARENTE

AEI.02.10 IMPLEMENTAR ESTÁNDARES DE CALIDAD EN LA ATENCIÓN AL CIUDADANO.

1	REALIZAR MANTENIMIENTO PREVENTIVO DEL PARQUE INFORMÁTICO	FICHA TECNICA	90	90	90	90	0	0	0	90	90	90	90	0	720
2	IMPLEMENTAR UN SISTEMA QUE PERMITA GESTIONAR LAS INCIDENCIAS Y EQUIPOS INFORMÁTICOS	INFORME	1	1	1	1	1	1	1	1	1	1	1	1	12
3	ACTUALIZAR LA PLATAFORMA DE PAGOS ONLINE	ACCION	0	1	1	0	0	0	0	0	0	0	0	0	2
4	IMPLEMENTAR EL USO DE CERTIFICADOS Y FIRMAS DIGITALES	ACCION	0	0	0	1	1	1	1	0	0	0	0	0	1
5	ACTUALIZAR SISTEMA GESDOC INCORPORANDO CERTIFICADOS Y FIRMAS DIGITALES, MODULO DE COMERCIO AMBULATORIO Y ANUNCIOS PUBLICITARIOS.	ACCION	0	0	0	0	0	0	1	1	1	1	0	0	1
6	CONFORMAR EL COMITÉ DE GESTIÓN DE SEGURIDAD DE LA INFORMACIÓN E IMPLEMENTAR UN SGSI.	DOCUMENTO	0	0	0	1	1	1	1	1	1	1	1	1	1
7	DIGITALIZAR LAS DECLARACIONES JURADAS EN EL PROCESO DE REGISTRO TRIBUTARIO	INFORME	0	0	0	0	0	0	0	1	1	1	1	1	1
8	IMPLEMENTAR APP, "TPAGO COMAS"	ACCION	0	0	0	0	0	1	1	1	1	0	0	0	1
9	IMPLEMENTAR UN SISTEMA PARA EL PROCESO DE GESTIÓN DE PLANILLAS Y CONTROL DE PERSONAL	ACCION	0	0	1	1	1	0	0	0	0	0	0	0	1
10	DESARROLLAR E IMPLEMENTAR UN APLICATIVO MOVIL "COMAS CIUDAD LIMPIA"	ACCION	1	1	1	1	0	0	0	0	0	0	0	0	4

OEI.02 DESARROLLAR UNA GESTION MUNICIPAL EFICIENTE EFICAZ Y TRANSPARENTE

AEI.02.11 IMPLEMENTAR EL PLAN DE ACCIÓN DE GOBIERNO ABIERTO.

1	RE-DISEÑO Y PROGRAMACIÓN DE UN NUEVO PORTAL WEB ACCESIBLE E INCLUSIVO ORIENTADO A LAS NECESIDADES DEL CIUDADANO	ACCION	0	1	1	1	0	0	0	0	0	0	0	0	1
2	IMPLEMENTAR PLATAFORMA DE GOBIERNO ABIERTO	ACCION	0	0	0	0	0	0	0	1	1	1	1	0	1
3	IMPLEMENTAR MÓDULO DE CONSULTAS DE TUPA EN LÍNEA	ACCION	0	0	0	0	0	0	0	0	0	0	1	1	1
4	IMPLEMENTAR MODULO DE CONSULTAS DE EXPEDIENTES EN LÍNEA	ACCION	0	0	0	0	0	0	0	0	0	1	1	1	3

MUNICIPALIDAD DISTRITAL DE COMAS
GERENCIA DE INFORMATICA, ESTADISTICA Y GOBIERNO ELECTRONICO

ING. CARLOMAGNO LOPEZ CHAVEZ
GERENTE

ELABORADO POR:

MUNICIPALIDAD DISTRITAL DE COMAS
GERENCIA DE PLANEAMIENTO, PRESUPUESTO Y MODERNIZACION

Econ. CHLAIN C. OBREGON REYES
GERENTE

REVISADO POR:

MUNICIPALIDAD DISTRITAL DE COMAS
GERENCIA MUNICIPAL

W. NICANOR BOLUARTE ZEGARRA
GERENTE

APROBADO POR:

COMAS Cambia Contigo

PLAN OPERATIVO INSTITUCIONAL AÑO 2019

[redacted]

OEI.02 DESARROLLAR UNA GESTION MUNICIPAL EFICIENTE EFICAZ Y TRANSPARENTE

AEI.02.05 MEJORAR LA GOBERNABILIDAD LOCAL.

1	EMITIR OPINIÓN LEGAL DE RECURSOS ADMINISTRATIVOS IMPUGNATIVOS	INFORME	30	30	30	30	30	30	30	35	35	35	35	35	35
2	EMITIR OPINIÓN LEGAL RESPECTO A DOCUMENTOS DE GESTIÓN MUNICIPAL Y CONVENIOS INTERINSTITUCIONALES	INFORME	1	1	1	1	1	1	1	1	1	1	1	1	12
3	BRINDAR ASESORÍA GRATUITA A LOS CIUDADANOS DEL DISTRITO EN MATERIA JURÍDICA Y SOBRE EL PROCEDIMIENTO DE SEPARACIÓN CONVENCIONAL Y DIVORCIO ULTERIOR	ACTIVIDAD EFECTUADA	20	20	20	20	20	20	20	20	20	25	25	25	255
4	EMITIR RESOLUCIONES DE SEPARACIÓN CONVENCIONAL (1° ETAPA)	RESOLUCION	20	20	20	20	20	20	20	20	20	25	25	25	255
5	ATENDER AUDIENCIAS DE DESISTIMIENTO O RATIFICACIÓN PARA LA DISOLUCIÓN DEL VINCULO MATRIMONIAL	ACTA	20	20	20	20	20	20	20	20	20	25	25	25	255
6	EMITIR RESOLUCION DE DISOLUCION DEL VINCULO MATRIMONIAL (2° ETAPA)	RESOLUCION	48	32	25	20	20	20	20	20	20	25	25	25	300
7	EMITIR OFICIOS PARA LA RENIEC Y REGISTROS PÚBLICOS PARA LA ANOTACION MARGINAL DEL DIVORCIO	DOCUMENTO	86	37	25	20	20	20	20	20	20	25	25	25	343
8	COMUNICAR A LAS UNIDADES ORGÁNICAS COMPETENTES LAS MODIFICACIONES LEGALES E IMPLICANCIAS QUE PUEDAN TENER EN EL DESEMPEÑO DE SUS FUNCIONES	DOCUMENTO	0	0	0	1	1	1	1	1	1	1	1	1	9

MUNICIPALIDAD DISTRITAL DE COMAS
GERENCIA DE ASUNTOS JURIDICOS
Abog. VICTOR MIGUEL SOTO REMUZGO
GERENTE

ELABORADO POR:

MUNICIPALIDAD DISTRITAL DE COMAS
GERENCIA DE PLANIFICACIÓN, PRESUPUESTO Y RACIONALIZACION
Econ. ORLANDO OBREGON REYES
GERENTE

REVISADO POR:

MUNICIPALIDAD DISTRITAL DE COMAS
GERENCIA MUNICIPAL
W. NICANOR BOLGARIN SEGARRA
GERENTE

APROBADO POR

COMAS Cambia Contigo

PLAN OPERATIVO INSTITUCIONAL AÑO 2019

[redacted]

OEI.02 DESARROLLAR UNA GESTION MUNICIPAL EFICIENTE EFICAZ Y TRANSPARENTE

AEI.02.04 IMPLEMENTACIÓN DE LA GESTIÓN DE PROCESOS, SIMPLIFICACIÓN ADMINISTRATIVA Y ORGANIZACIÓN INSTITUCIONAL

1	SUPERVISAR EL DESARROLLO DE LOS PROCESOS DE PLANEAMIENTO , GESTIÓN PRESUPUESTARIA , GESTION DE PROCESOS E INVERSIÓN Y COOPERACIÓN TÉCNICA	RESOLUCION	1	1	1	1	1	1	1	1	1	1	1	1	12
2	PRESENTACION DE FICHA DE ANALISIS MULTIANUAL DE GESTION FISCAL VIA WEB A LA DGPMYGF-MEF	REGISTRO	0	0	0	0	0	0	1	0	0	0	0	0	1
3	IMPLEMENTAR ACCIONES DE PREPARACIÓN, CONVOCATORIA, DIFUSIÓN , CONCERTACION, FORMALIZACION DE ACUERDOS DEL PP 2018	TALLER	0	0	0	1	14	14	2	0	0	0	0	0	31
4	COORDINAR Y EFECTUAR EL SEGUIMIENTO DE LAS ACTIVIDADES PARA LA ACTUALIZACION DE DOCUMENTOS DE GESTION COMO ROF, TUPA , MAPRO, RAS,CUIS,PDLC, PEI	DOCUMENTO	0	0	0	0	0	8	0	0	0	0	0	0	8
5	COORDINACION Y SEGUIMIENTO DEL PROCESO DE AUTOEVALUACION, FORMULACION ,EJEUCION Y EVALUACION DEL PROYECTO DE MEJORA DE ATENCION AL CIUDADANO	INFORME	0	0	0	0	0	0	1	0	0	0	0	1	2

MUNICIPALIDAD DISTRITAL DE COMAS
GERENCIA DE PLANIFICACIÓN, PRESUPUESTO Y RACIONALIZACIÓN
Econ. ORLANDO OBREGON REYES
GERENTE

ELABORADO POR:

MUNICIPALIDAD DISTRITAL DE COMAS
GERENCIA DE PLANIFICACIÓN, PRESUPUESTO Y RACIONALIZACIÓN
Econ. ORLANDO OBREGON REYES
GERENTE

REVISADO POR:

MUNICIPALIDAD DISTRITAL DE COMAS
GERENCIA MUNICIPAL
W. NICANOR BOLUARTE ZEGARRA
GERENTE
APROBADO POR

PLAN OPERATIVO INSTITUCIONAL AÑO 2019

[redacted]

OEI.02 DESARROLLAR UNA GESTION MUNICIPAL EFICIENTE EFICAZ Y TRANSPARENTE

AEI.02.10 IMPLEMENTAR ESTÁNDARES DE CALIDAD EN LA ATENCIÓN AL CIUDADANO.

1	PROGRAMACIÓN, CONTROL Y EVALUACION DEL PROCESO PRESUPUESTARIO	AUTORIZACION	0	0	0	0	0	2,580	2,580	0	0	0	0	0	5,160
2	PROGRAMACIÓN Y FORMULACIÓN DEL PRESUPUESTO	DOCUMENTO	0	0	0	0	0	1	0	1	0	0	0	0	1
3	FORMALIZACION DE MODIFICACIONES PRESUPUESTALES	RESOLUCION	0	0	0	0	0	0	360	0	0	0	0	0	360

MUNICIPALIDAD DISTRITAL DE COMAS
GERENCIA DE PLANIFICACION, PRESUPUESTO Y RACIONALIZACION
Econ. ORLANDO OBREGON REYES
GERENTE

ELABORADO POR:

MUNICIPALIDAD DISTRITAL DE COMAS
GERENCIA DE PLANIFICACION, PRESUPUESTO Y RACIONALIZACION
Econ. ORLANDO OBREGON REYES
GERENTE

REVISADO POR:

MUNICIPALIDAD DISTRITAL DE COMAS
GERENCIA MUNICIPAL
W. NICANOR BOLUARTE ZEGARRA
GERENTE

APROBADO POR:

PLAN OPERATIVO INSTITUCIONAL AÑO 2019

[redacted]

OEI.02 DESARROLLAR UNA GESTION MUNICIPAL EFICIENTE EFICAZ Y TRANSPARENTE

AEI.02.4 IMPLEMENTACIÓN DE LA GESTIÓN POR PROCESOS, SIMPLIFICACIÓN ADMINISTRTAIVA Y ORGANIZACIÓN INSTITUCIONAL

1	Ajustar las actividades del Plan Operativo Institucional POI 2018, y el Presupuesto Institucional del Año fiscal 2018 en el aplicativo CEPLAN	INFORME	0	1	0	0	0	0	0	0	0	0	0	0	1
2	Evaluación anual del POI 2018	INFORME	0	0	1	0	0	0	0	0	0	0	0	0	1
3	Actualizar el Plan Operativo Institucional POI 2019, y ajustar al Presupuesto Institucional del Año fiscal 2019 en el aplicativo CEPLAN	INFORME	0	0	1	0	0	0	0	0	0	1	1	0	3
4	Evaluación del POI 2019	INFORME	0	0	1	0	0	0	1	0	0	0	0	0	2
5	Elaboración y actualización del POI del año fiscal 2020, en el aplicatico CEPLAN	INFORME	0	0	1	0	0	0		0	0	0	1	1	3
6	Proponer y desarrollar el Proceso de Elaboración del Plan de Desarrollo Local Concertado al 2030	INFORME	0	0	1	1	1	1	1	0	0	0	0	0	5
7	Actualización del Plan Estratégico Institucional 2019-2022, de la Municipalidad Distrital de Comas	INFORME	0	0	0	0	0	0	1	1	1	0	0	0	3
8	Realizar taller de capacitación sobre el uso del aplicativo CEPLAN	INFORME	0	1	0	0	0	0	0	0	0	0	0	0	1
9	Organización del Proceso del Presupuesto Participativo 2020	INFORME	0	1	1	1	1	1	0	0	0	0	0	0	5
10	Proponer actualización de Directiva sobre formulación y evaluación del POI	INFORME	0	0	0	0	1		0	0	0	0	0	0	1

MUNICIPALIDAD DISTRITAL DE COMAS
GERENCIA DE PLANIFICACION, PRESUPUESTO Y RACIONALIZACION
SUBGERENCIA DE PLANEAMIENTO
KANEBO VARGAS CAMPOS
SUBGERENTE

ELABORADO POR:

MUNICIPALIDAD DISTRITAL DE COMAS
GERENCIA DE PLANIFICACION, PRESUPUESTO Y RACIONALIZACION
ECON. ORLANDO OREGON REYES
GERENTE

REVISADO POR:

MUNICIPALIDAD DISTRITAL DE COMAS
GERENCIA MUNICIPAL
W. NICANOR [illegible]RTE ZEGARRA
GERENTE

APROBADO POR

PLAN OPERATIVO INSTITUCIONAL AÑO 2019

[redacted]

OEI.02 DESARROLLAR UNA GESTION MUNICIPAL EFICIENTE EFICAZ Y TRANSPARENTE

AEI.02. ESTABLECER RELACIONES DE COOPERACIÓN Y O HERMANAMIENTO CON INSTITUCIONES Y MUNICIPIOS.

1	DIAGNOSTICO DE BRECHAS DE INVERSIONES DEL DISTRITO DE COMAS	DOCUMENTO TECNICO	0	0	1	0	0	0	0	0	0	0	0	0	1
2	DIAGNOSTICO INTEGRAL DE LAS INVERSIONES PUBLICAS EJECUTADAS EN LOS AÑOS 2015,2016,2017 Y 2018	INFORME	0	0	0	1	0	0	0	0	1	0	0	0	2
3	DIAGNOSTICOS DE PROYECTOS DE INVERSIONES PENDIENTES DE LIQUIDACION TECNICA Y FINANCIERA DE LOS AÑOS 2011,2012,2013,2014,2015,2016,2017 Y 2018	INFORME	0	0	1	1	0	0	0	0	0	0	0	0	2
4	ELABORAR EL PROGRAMA MULTIANUAL DE INVERSIONES (PMI) 2020-2022, EN COORDINACION CON LA UF Y UEI	DOCUMENTO TECNICO	0	0	1	0	0	0	1	0	1	0	0	1	4
5	INCORPORAR EN EL SISTEMA APLICATIVO DEL PLAN MULTIANUAL DE INVERSIONES 2019 AL 2021 LOS PROYECTOS DE ACUERDO A LA RESOLUCION DE ALCALDIA N° 2151-2018-A/MDI	ACCION	0	0	0	1	0	1	0	0	1	0	0	1	4
6	MONITOREO, SEGUIMIENTO Y EVALUACION TRIMESTRAL DEL PROGRAMA MULTIANUAL DE INVERSIONES DE LA EJECUCION FISICA Y FINANCIERA DE LAS INVERSIONES CONSIDERADAS EN EL PROGRAMA MULTIANUAL DE INVERSIONES	INFORME	0	0	1	0	0	1	0	0	1	0	0	1	16
7	MONITOREO Y SEGUIMIENTO DEL AVANCE DE LA EJECUCION FISICA Y FINANCIERA DE LAS INVERSIONES	INFORME	1	1	1	1	1	1	1	1	1	1	1	1	12
8	ELABORACION DE INFORME TECNICO PARA LA CREACION DEL COMITE DE SEGUIMIENTO DE INVERSIONES DE LOS AÑOS 2019 AL 2022	INFORME TECNICO	0	0	1	1	0	0	0	0	0	0	0	0	2
9	ELABORAR PROPUESTA DE REGLAMENTO DE COMITE DEL SEGUIMIENTO DE INVERSIONES	DOCUMENTO TECNICO	0	0	1	0	0	0	0	0	0	0	0	0	1
10	ELABORACION DE INFORME TECNICO DEL COMITE DE SEGUIMIENTO DE INVERSIONES	INFORME TECNICO	0	0	1	1	1	1	1	1	1	1	1	1	10
11	ELABORACION DE LA MATRIZ DE CRITERIOS DE PRIOZACION DEL PRESUPUESTO PARTICIPATIVO 2020	DOCUMENTO TECNICO	0	0	1	0	0	0	0	0	0	0	0	0	1
12	ASISTENCIA TECNICA AL DESARROLLO DEL PROCESO DEL PRESUPUESTO PARTICIPATIVO EN MATERIA DE INVERSIONES	DOCUMENTO TECNICO	0	0	0	0	1	0	0	0	0	0	0	0	1
13	PROPUESTA DE ELABORACION DE DIRECTIVA RELACIONADO CON INVERSIONES DE LA ENTIDAD	DOCUMENTO TECNICO	0	0	0	1	0	0	0	1	0	0	0	0	2

MUNICIPALIDAD DISTRITAL DE COMAS
GERENCIA DE PLANIFICACIÓN, PRESUPUESTO Y RACIONALIZACIÓN
SUBGERENCIA DE INV. Y COOP. T.C.
Vº Bº
ERIC MARTIN DIAZ ZEGARRA

COMAS Cambia Contigo

14	REALIZAR TALLER DE CAPACITACION SOBRE EL MARCO NORMATIVO Y METODOLOGICO DEL SISTEMA NACIONAL DE PROGRAMACION MULTIANUAL Y GESTION DE INVERSIONES	TALLER	0	0	0	1	0	0	0	0	0	0	0	0	1
15	REALIZAR MESA DE TRABAJO DE COOPERACION TECNICA NACIONAL E INTERNACIONAL (PLANIFICAR, ORGANIZAR Y DIRIGIR LAS ACTIVIDADES Y/O PROYECTOS DE COOPERACION NACIONAL E INTERNACIONAL A NIVEL MUNICIPAL)	INFORME	0	0	0	1	0	0	0	1	0	0	0	1	3
16	INFORME DE SUPERVISION, CONTROL Y EVALUACION DE LOS PROGRAMAS Y PROYECTOS DE COOPERACION NACIONAL E INTERNACIONAL	DOCUMENTO TECNICO	0	0	0	0	1	0	0	0	1	0	0	0	2
17	PROPUESTA DE DIRECTIVAS RELACIONADOS CON COOPERACION TECNICA DE LA ENTIDAD	DOCUMENTO TECNICO	0	0	0	1	0	0	0	1	0	0	1	0	3
18	ELABORACION DE INFORME TECNICO PARA LA CREACION DEL PATRONATO DEL DISTRITO DE COMAS	DOCUMENTO TECNICO	0	0	0	0	1	0	0	0	0	1	0	0	2
19	REGLAMENTO DE PATRONATO DEL DISTRITO DE COMAS	DOCUMENTO TECNICO	0	0	0	1	0	0	0	1	0	0	0	0	2
20	ELABORACION DE INFORMES DE EVALUACION DEL PATRONATO DEL DISTRITO DE COMAS	DOCUMENTO TECNICO	0	0	0	0	0	1	0	0	0	1	0	0	2
21	MAPEO DE INSTITUCIONES U ORGANISMOS NO GUBERNAMENTALES QUE INTERVIENEN EL DISTRITO	DOCUMENTO TECNICO	0	0	0	0	0	0	1	0	0	0	0	0	1
22	PLAN DE COOPERACION TECNICA NACIONAL E INTERNACIONAL	DOCUMENTO TECNICO	0	0	0	0	0	0	1	0	0	0	0	0	1

MUNICIPALIDAD DISTRITAL DE COMAS
GERENCIA DE PLANIFICACION, PRESUPUESTO Y RACIONALIZACION
SUBGERENCIA DE INVERSIONES Y COOPERACION TECNICA

ERIC MARTIN DIAZ ZEGARRA
SUBGERENTE

ELABORADO POR:

MUNICIPALIDAD DISTRITAL DE COMAS
GERENCIA DE PLANIFICACION, PRESUPUESTO Y RACIONALIZACION

Econ. ORLANDO OBREGON REYES
GERENTE

REVISADO POR:

MUNICIPALIDAD DISTRITAL DE COMAS
GERENCIA MUNICIPAL

W. NICANOR BOLUARTE ZEGARRA
GERENTE

APROBADO POR:

COMAS Cambia Contigo

PLAN OPERATIVO INSTITUCIONAL AÑO 2019

[redacted]

OEI.02 DESARROLLAR UNA GESTION MUNICIPAL EFICIENTE EFICAZ Y TRANSPARENTE

AEI.02.10 IMPLEMENTAR ESTÁNDARES DE CALIDAD EN LA ATENCIÓN AL CIUDADANO.

1	REALIZAR EL DIAGNÓSTICO PARA LA INSTALACIÓN DEL MAC EXPRESS (PROMOVER ALIANZAS MULTIACTORALES PARA IMPULSAR PROCESOS INNOVADORES DE GESTIÓN)	INFORME	0	0	1	0	0	0	0	0	0	0	0	0	1
2	EFECTUAR EL DESARROLLO DEL PROCESO DE CONCIENTIZACIÓN Y REVISIÓN DE LOS PROCESOS DEL MAPA DE PROCESOS HASTA NIVEL 2.	PORCENTAJE	5	45	50	0	0	0	0	0	0	0	0	0	100
3	ACTIVACIÓN DE LA GESTIÓN Y MONITOREO DE LOS PROCEDIMIENTOS DE LAS UNIDADES ORGÁNICAS INVOLUCRADAS, PARA GARANTIZAR LA CERTIFICACIÓN ISO 9001:2015 DE LA MUNICIPALIDAD DISTRITAL DE COMAS	PORCENTAJE	10	10	10	10	10	10	20	20	0	0	0	0	100
4	GESTIÓN DE SIMPLIFICACIÓN ADMINISTRATIVA Y/O METODOLOGÍA DE COSTOS EN LA ACTUALIZACIÓN DEL TEXTO ÚNICO DE PROCEDIMIENTOS ADMINISTRATIVOS (TUPA).	DOCUMENTO	0	0	0	1	0	1	0	1	0	0	0	0	3
5	PARTICIPACIÓN EN LA FORMULACIÓN Y/O MODIFICACIÓN DE INSTRUMENTOS DE GESTIÓN (ROF, RAS, CUIS, CAP, TUSNE, OTROS).	INFORME	0	0	0	0	1	1	1	1	1	1	1	1	8
6	PARTICIPACIÓN EN LA FORMULACIÓN DE PROYECTOS DE NORMATIVAS INTERNAS (PROCEDIMIENTOS Y DIRECTIVAS)	DOCUMENTO	1	0	0	0	1	1	0	1	0	0	1	0	5
7	ELABORAR INFORMES TÉCNICOS RESPECTO A LA OPINIÓN SOBRE DIVERSOS ASUNTOS RELACIONADOS AL ÁREA E INSTITUCIÓN.	INFORME	3	3	3	3	3	3	3	3	3	3	3	3	36

MUNICIPALIDAD DISTRITAL DE COMAS
GERENCIA DE PLANIFICACIÓN, PRESUPUESTO Y RACIONALIZACIÓN
SUBGERENCIA DE GESTIÓN DE PROCESOS

FREDDY ADALBERTO SOTO SANCHEZ
SUBGERENTE

ELABORADO POR:

MUNICIPALIDAD DISTRITAL DE COMAS
GERENCIA DE PLANIFICACIÓN, PRESUPUESTO Y RACIONALIZACIÓN

Econ. ORLAI [illegible] OBREGON REYES
GERENTE

REVISADO POR:

MUNICIPALIDAD DISTRITAL DE COMAS
GERENCIA MUNICIPAL

W. NICANOR BOLUARTE ZEGARRA
GERENTE

APROBADO POR

COMAS Cambia Contigo

PLAN OPERATIVO INSTITUCIONAL AÑO 2019

[redacted]

OEI.06 ORDENAR EL CRECIMIENTO Y ACONDICIONAMIENTO DEL TERRITORIO

AEI.06.04 FORMULACIÓN DEL PLAN URBANO QUE ORIENTE EL CRECIMIENTO SOSTENIBLE DE LA CIUDAD.

1	FORMULAR PROPUESTAS Y/O ACTUALIZACIONES DE NORMAS URBANAS	DOCUMENTO	0	0	0	1	0	1	0	0	1	0	0	1	4
2	FORMULACION DEL PLAN URBANO DISTRITAL QUE ORIENTE EL CRECIMIENTO SOSTENIBLE DE LA CIUDAD	INFORME TECNICO	0	0	0	0	0	0	0	0	0	1	0	0	1
3	REALIZAR EL SEGUIMIENTO Y MONITOREO DEL CUMPLIMIENTO DE ACTIVIDADES DE LA META N° 01 - DEL PROGRAMA DE INCENTIVOS A LA MEJORA DE LA GESTIÓN PUBLICA 2019 (EJECUCIÓN PRESUPUESTAL DE INVERSIÓN DEL PRESUPUESTO INSTITUCIONAL MODIFICADO)	DOCUMENTO	0	0	0	1	0	1	0	0	1	0	0	1	4

OEI.09 BRINDAR SERVICIOS BÁSICOS DE CALIDAD

AEI.09.02 BRINDAR SERVICIOS QUE FACILITEN EL SANEAMIENTO FÍSICO LEGAL DE LOS PUEBLOS.

1	GESTIONAR PROYECTOS Y EXPEDIENTES TÉCNICOS DE REDUCCIÓN DE BRECHAS DE ACCESO AL SERVICIO DE AGUA Y ALCANTARILLADO	INFORME	0	0	0	1	0	1	0	0	1	0	0	1	4
2	GESTIONAR CONVENIOS DE COOPERACIÓN INTERINSTITUCIONAL ANTES LAS INSTITUCIONES COMPETENTES PARA FACILITAR EL SANEAMIENTO FÍSICO LEGAL DE LOS PREDIOS INFORMALES DEL DISTRITO	INFORME	0	0	0	1	0	1	0	0	1	0	0	1	4

MUNICIPALIDAD DISTRITAL DE COMAS
GERENCIA DE DESARROLLO URBANO
Arq. MANUEL LEÓN ZEGARRA DIAZ
GERENTE

ELABORADO POR:

MUNICIPALIDAD DISTRITAL DE COMAS
GERENCIA DE PLANIFICACIÓN, PRESUPUESTO Y RACIONALIZACIÓN
Econ. ORLANDO OBREGON REYES
GERENTE

REVISADO POR:

MUNICIPALIDAD DISTRITAL DE COMAS
GERENCIA MUNICIPAL
W. NICANOR BOLIVAR TEZEN ZARRA
GERENTE

APROBADO POR

COMAS Cambia Contigo

PLAN OPERATIVO INSTITUCIONAL AÑO 2019

[redacted]

OEI.06 ORDENAR EL CRECIMIENTO Y ACONDICIONAMIENTO DEL TERRITORIO

AEI.06.01 EJECUTAR INVERSIONES EN VIALIDAD E IMPLEMENTACIÓN DE MOBILIARIO URBANO EN BENEFICIO DE LOS VECINOS.

1	ATENDER PROCEDIMIENTOS RELACIONADOS CON OBRAS PUBLICAS INCLUIDOS EN EL TEXTO ÚNICO DE PROCEDIMIENTOS ADMINISTRATIVOS (TUPA)	DOCUMENTO	90	94	90	94	90	94	90	94	90	94	90	94	1,104

OEI.06 ORDENAR EL CRECIMIENTO Y ACONDICIONAMIENTO DEL TERRITORIO

AEI.06.07 FORMULACIÓN DE PROYECTOS DE INFRAESTRUCTURA.

1	ELABORAR ESTUDIOS DE PRE INVERSION	ESTUDIO DE PREINVERSION	0	0	0	0	0	2	2	2	2	2	2	2	14
2	ELABORAR EXPEDIENTES TÉCNICOS	EXPEDIENTE TECNICO	0	0	0	4	4	4	4	4	4	4	4	2	34
3	ACTUALIZACIÓN Y REGISTRO DE LAS OBRAS EN EJECUCIÓN EN EL SISTEMA DE INFORMACIÓN DE OBRAS PUBLICAS - INFOBRAS	REGISTRO	0	2	8	2	2	2	2	2	2	2	2	2	28
4	EVALUACIÓN DE OBRAS EJECUTADAS 2018	INFORME TECNICO	10	14	10	0	0	0	0	0	0	0	0	0	34
5	EJECUCION DE PIP´S DE INFRAESTRUCTURA VIAL	OBRA	0	0	0	0	0	2	2	2	2	2	2	2	14
6	EJECUCIÓN DE PIP´S DE DESARROLLO SOCIAL, ECONÓMICO Y AMBIENTAL	OBRA	0	0	0	3	1	2	2	2	2	2	2	1	17
7	LIQUIDACIÓN DE OBRAS EJECUTADAS	INFORME TECNICO	0	0	8	0	2	2	2	2	2	2	2	2	24

MUNICIPALIDAD DISTRITAL DE COMAS
GERENCIA DE DESARROLLO URBANO
SUBGERENCIA DE OBRAS PUBLICAS, ESTUDIOS Y PROYECTOS

Ing. MARTHA PATRICIA BECERRA SAAVEDRA
SUBGERENTE

ELABORADO POR:

MUNICIPALIDAD DISTRITAL DE COMAS
GERENCIA DE PLANIFICACION, PRESUPUESTO Y RACIONALIZACION

Econ. ORLANDO OBREGON REYES
GERENTE

REVISADO POR:

MUNICIPALIDAD DISTRITAL DE COMAS
GERENCIA MUNICIPAL

VºBº MIGUEL ANGEL TORRES PEGARRA
GERENTE

APROBADO POR

35

PLAN OPERATIVO INSTITUCIONAL AÑO 2019

[redacted]

OEI.06 ORDENAR EL CRECIMIENTO Y ACONDICIONAMIENTO DEL TERRITORIO

AEI.06.01 EJECUTAR INVERSIONES EN VIALIDAD E IMPLEMENTACIÓN DE MOBILIARIO URBANO EN BENEFICIO DE LOS VECINOS.

1	ATENDER PROCEDIMIENTOS RELACIONADOS CON OBRAS PUBLICAS INCLUIDOS EN EL TEXTO ÚNICO DE PROCEDIMIENTOS ADMINISTRATIVOS (TUPA)	DOCUMENTO	90	94	90	94	90	94	90	94	90	94	90	94	1,104
2	CREACION DE LOS SERVICIOS DE TRANSITABILIDAD VEHICULAR Y PEATONAL EN LA AV. MARIA PARADO DE BELLIDO, AV. LOS PROCERES, AV. CAHUIDE EN EL AA.HH	M2	0	0	0	1	1	1	1	0	0	0	0	0	4
3	CREACION DEL SERVICIO DE TRANSITABILIDAD VEHICULAR Y PEATONAL EN LOS JIRONES 09 DE DICIEMBRE, JICAMARCA, HUAROCHIRI, CARABAYLLO, TALARA EN EL PUEBLO JOVEN EL CARMEN -ZONAL 03 , DSITRITO DE COMAS -LIMA -LIMA	M2	0	0	0	1	1	1	1	0	0	0	0	0	4
4	CREACION DEL SERVICIO DE TRANSITABILIDAD VEH. Y PEAT. EN JR. 02 DE MAYO CDRA.11, MARISCAL LUZURIAGA CDRA.3, CERRO DE PASCO CDRA.1, CA. SAN PEDRO CDRA 1 Y 2, PASAJE NUEVA ESPERANZA CDRA. 1 , EN EL PUEBLO JOVEN PAMPAS DE COMAS ZONAL 02	M2	0	0	0	1	1	1	1	0	0	0	0	0	4
5	CREACIÓN DEL SERVICIO PEATONAL CON ESCALERAS EN EL PASAJES LOS ÁNGELES, LAS BEGONIAS DEL AA.HH.MIGUEL ANGEL SALDAÑA ZONAL 02 , DISTRITO DE COMAS- LIMA- LIMA	METRO LINEAL	0	0	0	0	0	1	1	1	1	1	0	0	5
6	CREACIÓN DEL SERVICIO DEPORTIVO Y RECREATIVO DEL PARQUE ECOLOGICO COLINDANTE CON LA URBANIZACIÓN LA ALBORADA II ETAPA, ZONAL 08, DISTRITO DE COMAS - LIMA- LIMA	METRO LINEAL	0	0	1	1	1	0	0	0	0	0	0	0	3
7	MEJORAMIENTO DE LOS SERVICIOS DEPORTIVOS Y RECREATIVOS EN EL PARQUE GUSTAVO MOHME LLONA URB. EL RETABLO IV ETAPA, ZONAL 07, DISTRITO DE COMAS	METRO	0	0	0	0	0	1	1	1	1	0	0	0	4
8	MEJORAMIENTO DEL SERVICIOS RECREATIVOS DEL PARQUE CAP. FAB JOSE ABELARDO QUIÑONES DE LA URB. EL ALAMO I ETAPA, ZONAL 07, DISTRITO DE COMAS - LIMA - LIMA	METRO	0	0	1	1	1	0	0	0	0	0	0	0	3
9	PLANEAMIENTO URBANO - ESTUDIOS DE PRE INVERSION	ESTUDIO	0	0	1	1	1	1	1	1	1	1	1	1	10

OEI.06 ORDENAR EL CRECIMIENTO Y ACONDICIONAMIENTO DEL TERRITORIO

AEI.06.02 BRINDAR SERVICIOS DE MANTENIMIENTO VIAL Y ORNATO.

1	OPERACIÓN Y MANTENIMIENTO DE VÍAS	METRO LINEAL	0	0	0	0	0	1	1	1	0	0	0	0	3
2	MANTENIMIENTO DE VIAS URBANAS	ACCION	0	0	0	0	0	1	1	1	1	1	0	0	5

OEI.06 ORDENAR EL CRECIMIENTO Y ACONDICIONAMIENTO DEL TERRITORIO

AEI.06.07 FORMULACIÓN DE PROYECTOS DE INFRAESTRUCTURA.

1	ELABORAR ESTUDIOS DE PRE INVERSION	ESTUDIO DE PREINVERSION	0	0	0	0	0	2	2	2	2	2	2	2	14
2	ELABORAR EXPEDIENTES TÉCNICOS	EXPEDIENTE TECNICO	0	0	0	4	4	4	4	4	4	4	4	2	34
3	ACTUALIZACIÓN Y REGISTRO DE LAS OBRAS EN EJECUCIÓN EN EL SISTEMA DE INFORMACIÓN DE OBRAS PUBLICAS - INFOBRAS	REGISTRO	0	2	8	2	2	2	2	2	2	2	2	2	28
4	EVALUACIÓN DE OBRAS EJECUTADAS 2018	INFORME TECNICO	10	14	10	0	0	0	0	0	0	0	0	0	34
5	EJECUCION DE PIP´S DE INFRAESTRUCTURA VIAL	OBRA	0	0	0	0	0	2	2	2	2	2	2	2	14
6	EJECUCIÓN DE PIP´S DE DESARROLLO SOCIAL, ECONÓMICO Y AMBIENTAL	OBRA	0	0	0	3	1	2	2	2	2	2	2	1	17
7	LIQUIDACIÓN DE OBRAS EJECUTADAS	INFORME TECNICO	0	0	8	0	2	2	2	2	2	2	2	2	24

MUNICIPALIDAD DISTRITAL DE COMAS
GERENCIA DE DESARROLLO URBANO
SUBGERENCIA DE OBRAS PUBLICAS, ESTUDIOS Y PROYECTOS

Ing. MARTHA PATRICIA BECERRA SAAVEDRA
SUBGERENTE

ELABORADO POR:

MUNICIPALIDAD DISTRITAL DE COMAS
GERENCIA DE PLANIFICACION, PRESUPUESTO Y RACIONALIZACION

Econ. ORLANDO OBREGON REYES
GERENTE

REVISADO POR:

MUNICIPALIDAD DISTRITAL DE COMAS
GERENCIA MUNICIPAL

W. NICANOR BOLUARTE ZEGARRA
GERENTE

APROBADO POR

PLAN OPERATIVO INSTITUCIONAL AÑO 2019

[redacted]

OEI.06 ORDENAR EL CRECIMIENTO Y ACONDICIONAMIENTO DEL TERRITORIO

AEI.06.03 REALIZAR ACCIONES DE CONTROL URBANO.

1	ELABORACIÓN DE PROYECTO DE ORDENANZAS A FIN DE SANEAR LAS EDIFICACIONES INFORMALES MEDIANTE LA REGULARIZACIÓN DE LICENCIA	INFORME TECNICO	0	1	0	0	0	0	0	0	0	0	0	0	1
2	DESARROLLAR CHARLAS SOBRE REGULACIÓN DE LICENCIAS DE EDIFICACIÓN	CHARLA	0	0	1	1	1	0	0	0	1	1	1	0	6
3	REALIZAR INSPECCIONES DE CONTROL URBANO, REFERENTE A CONSTRUCCIONES	INSPECCION	0	4	4	4	4	4	4	4	4	4	4	4	44
4	REGULARIZACIONES DE LICENCIA DE EDIFICACIÓN	INFORME	0	0	1	1	1	1	1	1	1	1	1	1	10
5	EMISIÓN DE LICENCIAS NUEVAS DE EDIFICACIÓN (MODALIDADES A,B,C Y D)	RESOLUCION	0	2	2	3	3	5	5	5	5	2	2	2	36
6	EMISIÓN DE CERTIFICADOS DE LEVANTAMIENTOS DE CARGAS ,JARDINES DE AISLAMIENTO Y DECLARATORIA DE FABRICA	CERTIFICADO	1	3	20	20	20	0	0	0	20	20	20	0	124

OEI.06 ORDENAR EL CRECIMIENTO Y ACONDICIONAMIENTO DEL TERRITORIO

AEI.06.05 PROMOVER LA DENSIFICACIÓN URBANA.

1	EMISIÓN DE CERTIFICADOS DE PARÁMETROS URBANÍSTICOS DE EDIFICACIÓN	CERTIFICADO	40	40	40	40	40	40	40	40	40	40	40	40	480

MUNICIPALIDAD DISTRITAL DE COMAS
GERENCIA DE DESARROLLO URBANO
SUBGERENCIA DE OBRAS PRIVADAS
Ing. RONALD ESTEBAN VILLANUEVA MAGUIÑA
SUBGERENTE

ELABORADO POR:

MUNICIPALIDAD DISTRITAL DE COMAS
GERENCIA DE PLANEACIÓN, PRESUPUESTO Y RACIONALIZACIÓN
Econ. ORLANDO OBREGON REYES
GERENTE

REVISADO POR:

MUNICIPALIDAD DISTRITAL DE COMAS
GERENCIA MUNICIPAL
W. ELEANOR ECLOARTE ZEGARRA

APROBADO POR

COMAS Cambia Contigo

PLAN OPERATIVO INSTITUCIONAL AÑO 2019

[redacted]

OEI.06 ORDENAR EL CRECIMIENTO Y ACONDICIONAMIENTO DEL TERRITORIO

AEI.06.08 ACTUALIZACIÓN DEL CATASTRO DISTRITAL.

1	ELVALUAR EXPEDIENTES DE LICENCIAS DE HABILITACIONES URBANAS NUEVAS Y REGULARIZACION	RESOLUCION	0	0	1	0	1	0	1	1	1	0	1	1	7
2	ELVALUAR EXPEDIENTES DE RECEPCIÓN DE OBRAS DE HABILITACIONES URBANAS	RESOLUCION	0	0	1	0	0	1	0	0	0	1	0	0	3
3	INDENTIFICAR AGRUPAMIENTOS URBANOS DE HABILITACIÓN URBANA DE OFICIO.	ACCION	0	0	2	2	2	2	2	2	2	2	2	2	20
4	EMITIR CERTIFICADOS DE NUMERACIÓN MUNICIPAL.	CERTIFICADO	35	35	35	35	35	35	35	35	35	35	35	35	420
5	EMITIR CONSTANCIAS DE POSESIÓN PARA SERVICIOS BÁSICOS.	EXPEDIENTE RESUELTO	70	80	80	80	100	100	100	100	100	100	100	100	1,110
6	ATENDER PROCEDIMIENTOS DE VISACIÓN DE PLANOS PARA RECTIFICACIÓN DE MEDIDAS/LINDEROS, PRESCRIPCIÓN ADQUISITIVA Y OTROS.	INFORME	1	1	1	1	1	1	1	1	1	1	1	1	12
7	MIGRAR DE BASE CARTOGRAFICA GENERAL DEL DISTRITO DE PSAD56 A WGS84 CONFORME A LA RESOLUCIÓN JEFATURAL N°086-2011-IGN/OAJ/DGC EMITIDA POR EL INSTITUO GEOGRAFICO NACIONAL.	DOCUMENTO	0	0	0	0	0	0	0	0	0	0	0	1	1
8	GESTIONAR CONVENIO INTERINSTITUCIONAL ENTRE COFOPRI Y LA MUNICIPALIDAD DISTRITAL DE COMAS SOBRE EL LEVANTAMIENTO CATASTRAL Y/O PROCESO DE FORMALIZACION DE PREDIOS URBANOS	INFORME	0	0	1	0	1	0	1	0	1	0	0	0	4
9	ATENDER SOLICTUD SOBRE CAMBIO DE LA ZONIFICACIÓN DE USO DE SUELOS DEL DISTRITO	INFORME TECNICO	0	0	0	0	0	0	0	0	0	1	0	0	1
10	ATENDER DE SOLICITUDES DE SUBDIVISION DE LOTE URBANO Y/E INDEPENDIZACION DE TERRENO RUSTICO	RESOLUCION	0	0	0	1	1	1	1	0	1	1	1	1	8
11	APROBAR HABILITACIÓN URBANA DE OFICIO.	RESOLUCION	0	0	1	2	1	2	1	2	1	2	1	2	15
12	ATENDER TRAMITES ADMINISTRATIVOS QUE SE ENCUENTRAN EN EL TEXTO UNICO DE PROCEDIMIENTOS ADMINISTRATIVOS (TUPA) - (CERTIFICADO DE NOMENCLATURA VIAL,CERTIFICADO CATASTRAL,CERTIFICADO DE JURISDICCIÓN,PRÓRROGA DE LA LICENCIA DE HABILITACIÓN URBANA Y REVALIDACIÓN DE LICENCIA DE HABILITACIÓN URBANA)	DOCUMENTO	0	0	2	2	2	2	2	2	2	2	2	2	20
	ELABORAR PROPUESTA DEL PLAN DE DESARROLLO URBANO DEL DISTRITO DE COMAS	INFORME	0	0	0	0	0	0	0	0	0	0	1	0	1

MUNICIPALIDAD DISTRITAL DE COMAS
GERENCIA DE DESARROLLO URBANO
SUB GERENCIA DEL ORDENAMIENTO URBANO Y CATASTRO

ANDRES E. PRADO UBERTA
SUB GERENTE
ELABORADO POR:

MUNICIPALIDAD DISTRITAL DE COMAS
GERENCIA DE PLANIFICACIÓN, PRESUPUESTO Y RACIONALIZACIÓN

Econ. ORLANDO OBREGON REYES
GERENTE
REVISADO POR:

MUNICIPALIDAD DISTRITAL DE COMAS
GERENCIA MUNICIPAL

W. NICANOR BOLLARTE ZEGARRA
GERENTE
APROBADO POR

COMAS Cambia Contigo

PLAN OPERATIVO INSTITUCIONAL AÑO 2019

[redacted]

OEI.06 ORDENAR EL CRECIMIENTO Y ACONDICIONAMIENTO DEL TERRITORIO

AEI.06.02 BRINDAR SERVICIOS DE MANTENIMIENTO VIAL Y ORNATO.

1	FISCALIZAR EL TRANSPORTE URBANO DE PASAJEROS Y CARGA (CONVENIO CON MML)	VEHICULO INTERVENIDO	0	0	0	500	500	500	500	500	500	500	500	500	4,500
2	AUTORIZACIÓN DE INSTALACIÓN DE ELEMENTOS DE SEGURIDAD	DOCUMENTO	0	0	1	1	1	1	1	1	1	1	1	1	10
3	ATENCIÓN DE PROCEDIMIENTOS EN MATERIA DE TRÁNSITO Y TRANSPORTE	EXPEDIENTE	6	6	6	6	6	6	6	6	6	6	6	6	72
4	EJECUTAR EL PROGRAMA DE SEÑALIZACIÓN, SEGURIDAD VIAL, TRANSITO Y TRANSPORTE DE VÍAS LOCALES Y CALLES DE ZONAS DEL DISTRITO	CAMPAÑA	0	0	1	0	1	0	2	0	2	0	2	2	10
5	FISCALIZAR EL TRANSPORTE PÚBLICO ESPECIAL DE VEHÍCULOS MENORES	VEHICULO INTERVENIDO	0	0	0	200	200	200	200	200	200	200	200	200	1,800
6	CONSTATACION DE CARACTERÍSTICAS DE VEHÍCULOS MENORES	VEHICULO INTERVENIDO	0	1,800	4,000	1,944	0	0	0	0	0	0	0	402	8,146
7	REALIZAR CHARLAS DE SENSIBILIZACION Y CURSOS DE CAPACITACIÓN EN SEGURIDAD VIAL DIRIGIDO A INSTITUCIONES EDUCATIVAS PUBLICAS Y PRIVADAS	CHARLA	0	0	0	1	1	0	1	0	1	0	1	1	6

MUNICIPALIDAD DISTRITAL DE COMAS
GERENCIA DE DESARROLLO URBANO
SUBGERENCIA DE TRANSITO Y TRANSPORTE

EZEQUIEL ARRECE TOMAS
SUBGERENTE

ELABORADO POR:

MUNICIPALIDAD DISTRITAL DE COMAS
GERENCIA DE PLANIFICACIÓN, PRESUPUESTO Y RACIONALIZACIÓN

Econ. ORLANDO OBREGON REYES
GERENTE

REVISADO POR:

MUNICIPALIDAD DISTRITAL DE COMAS
GERENCIA MUNICIPAL

W. NICANOR BOLUARTE ZEGARRA
GERENTE

APROBADO POR

COMAS Cambia Contigo

PLAN OPERATIVO INSTITUCIONAL AÑO 2019

[redacted]

OEI.01 MEJORAR LOS NIVELES DE SEGURIDAD CIUDADANA

AEI.01.05 PROMOVER E IMPULSAR LOS MIEMBROS DEL CODISEC PARA LA IMPLEMENTACIÓN DEL PLSC DE COMAS.

1	ELABORAR EL PLAN LOCAL DE SEGURIDAD CIUDADANA 2019	DOCUMENTO	1	0	0	0	0	0	0	0	0	0	0	0	1
2	PARTICIPAR DE LAS REUNIONES DEL CODISEC DEL DISTRITO DE COMAS	ACTA	1	1	1	1	1	1	1	1	1	1	1	1	12
3	MONITOREAR LA EJECUCIÓN DE OPERATIVOS INOPINADOS DE FISCALIZACIÓN Y CONTROL A LOCALES UBICADOS EN PUNTOS CRÍTICOS	DOCUMENTO	0	0	1	0	0	1	0	0	1	0	0	1	4
4	REALIZAR ACCIONES PARA EL FORTALECIMIENTO DE LAS JJ.VV DE SEGURIDAD CIUDADANA	ACCION	0	0	4	0	0	4	0	0	4	0	0	4	16
5	ORGANIZAR LAS AUDIENCIAS PÚBLICAS DEL CODISEC DEL DISTRITO DE COMAS	DOCUMENTO	0	0	1	0	0	1	0	0	1	0	0	1	4
6	ELABORAR EL PLAN DE PROGRAMAS PREVENTIVOS (ESCUELA SEGURA, BRIGADAS DE AUTO PROTECCIÓN ESCOLAR,FORTALECIMIENTO DE JJVV.)	DOCUMENTO	0	0	3	0	0	0	0	0	0	0	0	0	3
7	ARTICULACION Y ACTUALIZACION DEL MAPA DEL DELITO	MAPA	0	0	7	0	0	7	0	0	7	0	0	7	28
8	FORMULACION Y ARTICULACION DEL MAPA DE RIESGO	MAPA	0	0	7	0	0	0	0	0	0	0	0	0	7
9	FORMULACIÓN Y ARTICULACIÓN DEL MAPA DE FACTORES PROTECTORES	MAPA	0	0	0	0	0	7	0	0	0	0	0	0	7
10	COORDINACIÓN DE ACTIVIDADES DE FORTALECIMIENTO DE LOS DERECHOS DE LA MUJER Y LA FAMILIA PARA GARANTIZAR SU SEGURIDAD, CON LA SUBGERENCIA DE PROMOCIÓN SOCIAL, DEMUNA Y OMAPED.	INFORME	0	0	1	0	0	1	0	0	1	0	0	1	4
11	COORDINAR LAS ACCIONES PARA LA HABITABILIDAD BARRIAL -RECUPERACIÓN DE ESPACIOS PÚBLICOS, CON LAS ÁREAS PERTINENTES.	INFORME	0	0	0	0	0	0	0	0	1	0	0	0	1
12	COORDINACIÓN DE OPERATIVOS DE CONTROL DE TRANSITO URBANO EN ZONAS DE MAYOR CONGESTIÓN PARA LA SEGURIDAD DE PERSONAS, CON LA SUBGERENCIA DE TRANSITO Y TRANSPORTE	INFORME	0	0	0	0	0	1	0	0	1	0	0	1	3

MUNICIPALIDAD DISTRITAL DE COMAS
GERENCIA DE SEGURIDAD CIUDADANA Y SANCIONES

Cmdte. PNP (R) NERIO WILSON SANCHEZ QUIROZ
GERENTE

ELABORADO POR:

MUNICIPALIDAD DISTRITAL DE COMAS
GERENCIA DE PLANIFICACIÓN, PRESUPUESTO Y RACIONALIZACIÓN

Econ. ORLANDO OBREGON REYES
GERENTE

REVISADO POR:

MUNICIPALIDAD DISTRITAL DE COMAS
GERENCIA MUNICIPAL

W. MIRANDA BOLUARTE ASSARRA
GERENTE

APROBADO POR

PLAN OPERATIVO INSTITUCIONAL AÑO 2019

[redacted]

OEI.01 MEJORAR LOS NIVELES DE SEGURIDAD CIUDADANA

AEI.01.02 ASISTENCIA PARA LA CONFORMACIÓN DE JUNTAS VECINALES DE SEGURIDAD CIUDADANA

1	ELABORAR EL PLAN DE PATRULLAJE INTEGRADO	DOCUMENTO	0	0	1	1	1	1	1	1	1	1	1	1	1
2	EJECUTAR OPERATIVOS CONJUNTOS CON LA PNP	OPERATIVOS	15	40	40	40	40	40	40	40	40	40	40	40	455
3	EJECUTAR OPERATIVOS INOPINADOS CON FISCALIZACIÓN Y CONTROL MUNICIPAL A LOCALES UBICADOS EN PUNTOS CRÍTICOS	DOCUMENTO	0	1	1	1	1	1	1	1	1	1	1	1	1

OEI.01 MEJORAR LOS NIVELES DE SEGURIDAD CIUDADANA

AEI.01.05 PROMOVER E IMPULSAR LOS MIEMBROS DEL CODISEC PARA LA IMPLEMENTACIÓN DEL PLSC DE COMAS.

1	ELABORAR EL PLAN DE PROGRAMAS PREVENTIVOS EN EL MARCO DEL PLAN LOCAL DE SEGURIDAD CIUDADANA 2019	DOCUMENTO	0	0	1	1	1	1	1	1	1	1	1	1	10
2	PROPONER E IMPLEMENTAR LA CREACION EL OBSERVATORIO DISTRITAL DE SEGURIDAD CIUDADANA DE COMAS (OBDISEC)	INFORME	0	0	1	1	1	1	1	1	1	1	1	1	10
3	IMPLEMENTAR ACCIONES PARA EL FORTALECIMIENTO DE BRIGADAS DE AUTOPROTECCIÓN ESCOLAR (BAPES)	BRIGADA	0	0	20	50	50	50	50	50	50	50	50	50	470
4	REALIZAR TALLERES DE CAPACITACIÓN DIRIGIDO AL PERSONAL DE SERENAZGO	PERSONA CAPACITADA	0	60	180	200	300	300	300	300	300	300	300	300	2,840
5	PROPONER LA CREACIÓN DE LA PLATAFORMA DIGITAL SEGURIDAD +	DOCUMENTO	0	0	0	1	0	0	0	0	0	0	0	0	1
6	IMPLEMENTAR EL SISTEMA DE VIDEO-VIGILANCIA INTEGRAL INTERCONECTADA TUCUY RICUY	ACCION	0	0	0	1	1	1	1	1	1	1	1	1	9
7	CAPACITAR Y SENSIBILIZAR A SERVIDORES PÚBLICOS DE LA SEGURIDAD CIUDADANA CALIDEZ EN FUNCIÓN	INFORME	0	0	1	1	1	1	1	1	1	1	1	1	10
8	EJECUTAR EL PLAN DE PROGRAMAS PREVENTIVOS (ESCUELA SEGURA, BRIGADAS DE AUTO PROTECCIÓN ESCOLAR,FORTALECIMIENTO DE JJVV.)	INFORME	0	0	1	1	1	1	1	1	1	1	1	1	10

MUNICIPALIDAD DISTRITAL DE COMAS
GERENCIA DE SEGURIDAD CIUDADANA Y SANCIONES
SUBGERENCIA DE SEGURIDAD CIUDADANA

ABOG. HUMBERTO HIDALGO REATEGUI
SUBGERENTE

ELABORADO POR:

MUNICIPALIDAD DISTRITAL DE COMAS
GERENCIA DE PLANIFICACIÓN, PRESUPUESTO Y RACIONALIZACIÓN

Econ. ORLANDO OBREGÓN REYES
GERENTE

REVISADO POR:

MUNICIPALIDAD DISTRITAL DE COMAS
GERENCIA MUNICIPAL

Dr. HERNAN [illegible] DE CEGARRA

APROBADO POR

COMAS Cambia Contigo

PLAN OPERATIVO INSTITUCIONAL AÑO 2019

[redacted]

OEI.06 ORDENAR EL CRECIMIENTO Y ACONDICIONAMIENTO DEL TERRITORIO

AEI.06.03 REALIZAR ACCIONES DE CONTROL URBANO.

1	REALIZAR OPERATIVOS DE CONTROL URBANO, COMERCIO Y ORNATO EN LAS ZONAS DEL DISTRITO	INFORME	8	8	8	8	8	8	8	8	8	8	8	8	96
2	REALIZAR OPERATIVOS DE CONTROL DE COMERCIO AMBULATORIO (FORMAL E INFORMAL) EN LAS ZONAS DEL DISTRITO	INFORME	20	20	20	20	20	20	20	20	20	20	20	20	240
3	FISCALIZAR CONDICIONES DE FUNCIONAMIENTO DE LOCALES COMERCIALES	INFORME	10	20	20	20	20	20	20	20	20	20	20	20	230
4	FISCALIZAR LICENCIAS DE EDIFICACIÓN	INFORME	10	10	10	10	10	10	10	10	10	10	10	10	120
5	REALIZAR OPERATIVOS CONJUNTOS EN APOYO A INSTITUCIONES COMO; POLICÍA NACIONAL DEL PERÚ, MINISTERIO PUBLICO, MINISTERIO DE SALUD, MINISTERIO DE EDUCACIÓN, ETC. Y OTRAS ÁREAS DE LA MUNICIPALIDAD COMO A LA SUBGERENCIA DE SEGURIDAD CIUDADANA, SUBGERENCIA DE DEFENSA CIVIL,SUBGERENCIA DE SALUD, ETC.	INFORME	2	2	2	2	2	2	2	2	2	2	2	2	24

MUNICIPALIDAD DISTRITAL DE COMAS
GERENCIA DE SEGURIDAD CIUDADANA Y SANCIONES
SUBGERENCIA DE CONTROL MUNICIPAL
CARLOS ALBERTO FRANCISCO DELGADO ROMAN
SUBGERENTE

ELABORADO POR:

MUNICIPALIDAD DISTRITAL DE COMAS
GERENCIA DE PLANIFICACIÓN, PRESUPUESTO Y RACIONALIZACIÓN
Econ. ORLANDO OBREGON REYES
GERENTE

REVISADO POR:

MUNICIPALIDAD DISTRITAL DE COMAS
GERENCIA MUNICIPAL
NICANOR ZEGARRA
GERENTE

APROBADO POR

PLAN OPERATIVO INSTITUCIONAL AÑO 2019

[redacted]

OEI.03 MEJORAR LAS CAPACIDADES COMPETITIVAS DEL DISTRITO

AEI.03.05 FACILITAR LA CONSTITUCIÓN Y CONSOLIDACIÓN DE NUEVAS ZONAS DE ACTIVIDAD ECONÓMICA.

1	PROPICIAR LA SUSCRIPCIÓN DE CONVENIOS CON ORGANISMOS PÚBLICOS Y PRIVADOS PARA FORTALECIMIENTO DE CAPACIDADES DE LOS GESTORES Y CONDUCTORES DE NEGOCIOS.	INFORME	0	1	0	1	0	1	0	1	0	1	0	1	6
2	MONITOREAR LA IMPLEMENTACIÓN DE PROCEDIMIENTOS ADMINISTRATIVOS TUPA.	INFORME	1	2	2	2	2	2	2	2	2	2	2	2	23
3	MONITOREAR LA IMPLEMENTACIÓN DE LOS SISTEMAS DE GESTIÓN DEL RIESGO DE DESASTRES	DOCUMENTO	1	1	1	1	1	1	1	1	1	1	1	1	12
4	REALIZAR PROPUESTAS Y/O MODIFICACIONES DE ORDENANZAS, NORMAS, RESOLUCIONES, ENTRE OTROS.	INFORME	0	0	1	0	0	1	0	0	1	0	0	1	4
5	FORTALECIMIENTO DE CAPACIDADES EN EL MARCO DEL PROYECTO: LIMA NORTE EMPLEA Y EMPRENDE	INFORME	0	0	1	0	1	0	1	0	1	0	1	0	5
6	ACTUALIZACIÓN DEL DIRECTORIO EMPRESARIAL	INFORME	0	0	1	0	0	1	0	0	1	0	0	1	4

MUNICIPALIDAD DISTRITAL DE COMAS
GERENCIA DE DESARROLLO ECONOMICO

Ing. PAUL PETER CHINCHON MORILLO
GERENTE

ELABORADO POR:

MUNICIPALIDAD DISTRITAL DE COMAS
GERENCIA DE PLANIFICACIÓN, PRESUPUESTO Y RACIONALIZACIÓN

Econ. ORLANDO OBREGON REYES
GERENTE

REVISADO POR:

MUNICIPALIDAD DISTRITAL DE COMAS
GERENCIA MUNICIPAL

W. NICANOR [illegible] ZEGARRA

APROBADO POR

COMAS Cambia Contigo

PLAN OPERATIVO INSTITUCIONAL AÑO 2019

[redacted]

OEI.03 MEJORAR LAS CAPACIDADES COMPETITIVAS DEL DISTRITO

AEI.03.01 APOYO TÉCNICO PARA LA CREACIÓN Y FORMALIZACIÓN DE NEGOCIOS.

1	EFECTUAR LA EXPEDICIÓN DE LICENCIA DE FUNCIONAMIENTO, AUTORIZACIONES, CESES Y ANUNCIOS	AUTORIZACION	221	221	221	221	221	221	221	221	221	221	221	221	2,652
2	FORMULAR INSTRUMENTOS DE GESTIÓN LOCAL SOBRE MERCADOS, COMERCIO AMBULATORIO Y ANUNCIOS	NORMA	0	0	1	0	1	0	1	0	0	0	0	0	3

OEI.03 MEJORAR LAS CAPACIDADES COMPETITIVAS DEL DISTRITO

AEI.03.02 ORIENTACIÓN PARA ACCEDER AL MERCADO LABORAL PARA JÓVENES Y MUJERES.

1	DESARROLLO DE CAPACIDADES DE EMPRENDEDORES PARA LA FORMALIZACION DE LAS EMPRESAS EN EL DISTRITO EN FUNCION DE LOS RECURSOS DISPONIBLES Y DE LAS NECESIDADES DE LA ACTIVIDAD EMPRESARIAL	BENEFICIARIO	40	40	40	40	40	40	40	40	40	40	40	40	480
2	ORGANIZAR FERIAS LABORALES, OFERTAS DE EMPLEO, ORIENTACIÓN VOCACIONAL, INFORMACIÓN OCUPACIONAL Y ASESORÍA PARA LA BÚSQUEDA DE TRABAJO EN COORDINACIÓN CON EL MINISTERIO DE TRABAJO Y PROMOCIÓN DEL EMPLEO	FERIA	0	0	1	0	0	1	0	0	0	1	0	0	3

OEI.03 MEJORAR LAS CAPACIDADES COMPETITIVAS DEL DISTRITO

AEI.03.03 ASISTENCIA TÉCNICA PARA DESARROLLAR LA CULTURA DE EMPRENDIMIENTO EN LAS II.EE.

1	COORDINAR REUNIONES DE TRABAJO CON LOS CETPROS, UNIVERSIDADES, INSTITUTOS DE EDUCACIÓN SUPERIOR Y LA EMPRESA PRIVADA PARA FOMENTAR UNA CULTURA CON ENFOQUE EN EL EMPRENDIMIENTO EMPRESARIAL	ACCION	0	0	0	1	0	0	0	1	0	0	1	0	3

MUNICIPALIDAD DISTRITAL DE COMAS
GERENCIA DE DESARROLLO ECONOMICO
SUBGERENCIA DE PROMOCION EMPRESARIAL

CPC CINDY GABRIELA SUZMAN RIVERA
SUBGERENTE
ELABORADO POR:

MUNICIPALIDAD DISTRITAL DE COMAS
GERENCIA DE DESARROLLO ECONOMICO
SUBGERENCIA DE PROMOCION EMPRESARIAL

Econ. ORLANDO CORTEZANO REYES
GERENTE
REVISADO POR:

MUNICIPALIDAD DISTRITAL DE COMAS
GERENCIA MUNICIPAL

W. NIXANON BOLUARTE ZEGARRA
GERENTE
APROBADO POR

COMAS Cambia Contigo

PLAN OPERATIVO INSTITUCIONAL AÑO 2019

[redacted]

OEI.07 MEJORAR LA GESTIÓN DEL RIESGO DE DESASTRE

AEI.07.01 BRINDAR ASISTENCIA TÉCNICA A LOS VECINOS PARA LA PREPARACIÓN, PREVENCIÓN Y RESPUESTA ANTE DESASTRES.

1	ATENCIÓN A LOS DAMNIFICADOS Y/O AFECTADOS EN COORDINACIÓN CON LA GERENCIA DE GESTIÓN DEL RIESGO DE DESASTRES DE LA MML	ATENCION	1	1	1	1	1	1	1	1	1	1	1	4	15
2	EJECUCIÓN DE SIMULACROS DE SISMOS SEGUIDO DE TSUNAMIS-SIMULACIÓN	CAPACITACION	0	1	1	0	1	0	1	1	0	0	1	0	6
3	APOYO A DIFERENTES ENTIDADES (PNP,FISCALÍA,DISCAME,EDEX) QUE VELAN POR LA SEGURIDAD ANTE EL USO DE PRODUCTOS PIROTÉCNICOS	OPERACION	0	2	0	0	0	0	0	0	0	0	5	5	12
4	INSPECCIONES INOPINADAS A LOS LOCALES COMERCIALES DEL DISTRITO CONJUNTAMENTEN CON LA SUB GERENCIA DE CONTROL MUNICIPAL Y SANCIONES.	OPERACION	2	4	5	5	5	5	5	2	2	2	5	5	47

OEI.07 MEJORAR LA GESTIÓN DEL RIESGO DE DESASTRE

AEI.07.02 BRINDAR SERVICIOS DE PREVENCIÓN AMBIENTAL ANTE DESASTRES A FAVOR DE LOS VECINOS DE ZONAS ALTAS Y RIBEREÑAS.

1	EJCUTAR VISITAS INOPINAS EN SEGURIDAD A INSTITUCIONES EDUCATIVAS PUBLICAS Y PRIVADAS	INSPECCION	0	10	10	5	0	0	0	0	0	0	0	0	25
2	OTORGAMIENTO DE CERTIFICADO DE INSPECCIÓN TÉCNICA DE SEGURIDAD EN EDIFICACIONES (TODAS LAS MODALIDADES DE LOS ESTABLECIMIENTOS COMERCIALES,INDUSTRIALES Y DE LOS SERVICIOS DE ACUERDO A LA NORMATILIDAD VIGENTE).	DOCUMENTO	15	25	25	25	25	25	25	25	25	25	25	25	290

OEI.07 MEJORAR LA GESTIÓN DEL RIESGO DE DESASTRE

AEI.07.03 FORMULACIÓN DE LOS INSTRUMENTOS DE GESTIÓN DE RIESGOS.

1	PRESENTACIÓN DEL PLAN DE PREVENCIÓN Y REDUCCIÓN DEL RIESGO DE DESASTRES	DOCUMENTO	0	0	0	0	0	0	1	0	0	0	0	0	1
2	REALIZAR INSPECCIONES TÉCNICAS DE SEGURIDAD EN EDIFICACIONES RIESGO BAJO,MEDIO,ALTO Y MUY ALTO (ITSE)	INSPECCION	100	120	120	120	120	120	120	120	120	150	150	120	1,480
3	FORTALECIMINETO DEL SISTEMA LOCAL DE GESTIÓN DEL RIESGO DE DESASTRES EN ALIANZA CON ENTIDADES PÚBLICAS Y PRIVADAS	DOCUMENTO	0	0	1	0	1	0	1	0	0	0	0	0	3

MUNICIPALIDAD DISTRITAL DE COMAS
GERENCIA DE DESARROLLO ECONÓMICO
Vº Bº
Mag. FERNANDO MARTINACHA FIORANI
Gerencia de Gestión del Riesgo del Desastre y Defensa Civil

OEI.07 MEJORAR LA GESTIÓN DEL RIESGO DE DESASTRE

AEI.07.04 ESTABLECER EL MAPA DE RIESGOS DE DESASTRES A NIVEL DISTRITAL.

1	EJECUTAR EVALUACIONES EN ZONAS O ESTRUCTURAS DE INMINENTE RIESGO	INFORME	0	0	1	0	1	1	0	1	0	1	0	0	5
2	ACTUALIZAR EL MAPA DE RIESGO DE DESASTRES	DOCUMENTO	0	1	0	0	0	0	0	0	0	0	0	0	1

OEI.07 MEJORAR LA GESTIÓN DEL RIESGO DE DESASTRE

AEI.07.05 REACTIVAR LA PLATAFORMA DE GESTIÓN DE RIESGO, GT Y COE.

1	REUNIONES DEL GRUPO DE TRABAJO	ACCION	1	0	1	0	1	0	1	0	1	0	1	0	6
2	REUNIONES DE LA PLATAFORMA DE DEFENSA CIVIL	ACCION	1	0	1	0	1	0	1	0	1	0	1	0	6
3	CAPACITACIÓN A LOS VOLUNTARIOS DEL DISTRITO	INFORME	0	2	3	2	3	2	3	3	2	4	4	4	32
4	CAPACITACIÓN EN GESTIÓN DEL RIESGO DE DESASTRES A LAS ORGANIZACIONES VECINALES AA.HH Y POBLADORES DEL DISTRITO	ACCION	0	8	8	8	8	8	8	8	8	8	8	8	88
5	APOYO A LAS ACCIONES CÍVICAS QUE REALIZA LA COPORACIÓN MUNICIPAL Y OPERATIVOS	ACCION	1	1	0	0	1	0	1	0	0	0	0	1	5
6	ADMINISTRACIÓN Y AMACENAMIENTO DE KITS PARA LA ASISTENCIA FRENTE A EMERGENCIAS Y DESASTRES	ACCION	0	0	0	0	0	0	0	0	0	0	0	0	0

MUNICIPALIDAD DISTRITAL DE COMAS
GERENCIA DE DESARROLLO ECONOMICO
SUBGERENCIA DE GESTION DEL RIESGO DE DESASTRE Y DEFENSA CIVIL

Mag. FERNANDO MARTIN ACHA FIORANI
SUBGERENTE

ELABORADO POR:

MUNICIPALIDAD DISTRITAL DE COMAS
GERENCIA DE PLANIFICACIÓN, PRESUPUESTO Y RACIONALIZACIÓN

Econ. ORLANDO OBREGÓN REYES
GERENTE

REVISADO POR:

MUNICIPALIDAD DISTRITAL DE COMAS
GERENCIA MUNICIPAL

W. NIGANO [illegible] ZEGARRA
GERENTE

APROBADO POR

[redacted]

OEI.02 DESARROLLAR UNA GESTION MUNICIPAL EFICIENTE EFICAZ Y TRANSPARENTE

AEI.02.06 INCREMENTAR LA RECAUDACIÓN TRIBUTARIA.

1	ELEVAR A LA ALTA DIRECCION LOS PROYECTOS DE ORDENANZAS (ELABORADOS POR LAS SUBGERENCIA A CARGO) PARA INCREMENTAR LA RECAUDACION TRIBUTARIA (PRONTO PAGO, AMNISTIA, SORTEO, ETC).	INFORME	2	0	0	0	0	0	1	0	0	0	0	1	4
2	COORDINAR LA ELABORACIÓN DE LA NUEVA ESTRUCTURA DE COSTOS DE LA ORDENANZAS PARA EL EJERCICIO 2020: 1) ARBITRIOS MUNICIPALES DE RECOLECCIÓN DE RESIDUOS SÓLIDOS, BARRIDO DE CALLES,ÁREAS VERDES, SERENAZGO Y COMERCIO AMBULATORIO. 2) DERECHO DE EMISION.	INFORME	0	0	0	0	0	0	0	0	1	1		0	2
3	SUPERVISAR EN LA ATENCIÓN AL CONTRIBUYENTE EN COORDINACION CON LAS SUBGERENCIAS (IMPLICA: ATENCION DE QUEJAS, ATENCION DE RECLAMOS Y/O SOLICITUDES DE LOS CONTRIBUYENTES - ESTADOS DE CUENTA Y OTROS)	ACCION	1	1	1	1	1	1	1	1	1	1	1	1	12
4	CAPACITACION ESCUELA SAT - DETERMINACION DE ARBITRIOS (SUBGERENCIA DE RECAUDACION, SUBGERENCIA DE REGISTRO, GERENCIA DE RENTAS, SUBGERENCIA DE LOGISTICA, SUBGERENCIA DE RECURSOS HUMANOS, GERENCIA DE SEGURIDAD CIUDADANA, SUBGERENCIA DE LIMPIEZA PÚBLICA Y ORNATO, SUBGERENCIA DE AREAS VERDES, SUBGERENCIA DE SALUD Y CONTROL AMBIENTAL)	PERSONA CAPACITADA	0	0	0	0	0	0	10	0	0	0	0	0	10
5	GESTION DE TRIBUTOS MUNICIPALES (RESOLUCIONES GERENCIALES)	RESOLUCION	0	10	20	20	30	30	50	50	50	50	50	50	410
6	MONITOREAR EL CUMPLIMIENTO DE LA META 2: "FORTALECIMIENTO DE LA ADMINISTRACIÓN Y GESTIÓN DEL IMPUESTO PREDIAL" DEL PROGRAMA DE INCENTIVOS A LA MEJORA DE LA GESTIÓN MUNICIPAL 2019	INFORME	0	1	1	1	1	1	1	1	1	1	1	1	11

MUNICIPALIDAD DISTRITAL DE COMAS
GERENCIA DE RENTAS

Abog. JOSE ANTONIO ROCA SILVA
GERENTE

ELABORADO POR

MUNICIPALIDAD DISTRITAL DE COMAS
GERENCIA DE PLANIFICACION, PRESUPUESTO Y RACIONALIZACION

Econ. ORLANDO OBREGON REYES
GERENTE

REVISADO POR:

MUNICIPALIDAD DISTRITAL DE COMAS
GERENCIA MUNICIPAL

M. MORAN ECHUARTE ZEGARRA
GERENTE

APROBADO POR

COMAS
Cambia Contigo

PLAN OPERATIVO INSTITUCIONAL AÑO 2019

[redacted]

OEI.02 DESARROLLAR UNA GESTION MUNICIPAL EFICIENTE EFICAZ Y TRANSPARENTE

AEI.02.06 INCREMENTAR LA RECAUDACIÓN TRIBUTARIA.

1	ELABORACIÓN DE PROYECTO DE ORDENANZA DE ARBITRIOS MUNICIPALES Y ORDENANZA DE DERECHO DE EMISIÓN EJERCICIO FISCAL 2020	DOCUMENTO	0	0	0	0	0	0	0	0	1	0	1	0	2
2	ATENCIÓN AL CONTRIBUYENTE DE MANERA VIRTUAL - TELEFONÍA- SOLICITUDES Y DAR CUMPLIMIENTO A LAS RESOLUCIONES EMITIDAS POR LA GERENCIA DE RENTAS - ATENCIÓN DE SOLICITUDES TRIBUTARIA	PERSONA ATENDIDA	3,211	3,211	3,211	3,211	3,211	3,211	3,211	3,211	3,211	3,211	3,211	3,211	38,532
3	EMITIR DECLARACIONES JURADAS: HR-PU-HLA-OI (CUPONERA) AÑO FISCAL 2019	DOCUMENTO	95,000	0	0	0	0	0	0	0	0	0	0	0	95,000
4	REALIZAR LA NOTIFICACION DE CUPONERAS 2019 A LOS CONTRIBUYENTES	ACCION	30,000	65,000	0	0	0	0	0	0	0	0	0	0	95,000
5	ELABORARA PROPUESTA PARA IMPLEMENTAR EL SISTEMA DE MULTAS TRIBUTARIAS	INFORME	0	1	0	0	0	0	0	0	0	0	0	0	1
6	ELABORAR PROPUESTA DE CARTILLA UNICA DE ORIENTACION AL CONTRIBUYENTE	INFORME	0	0	1	0	0	0	0	0	0	0	0	0	1
7	DISEÑAR CAMPAÑAS DE SENSIBILIZACION DE DDJJ DE NUEVOS CONTRIBUYENTES	CAMPAÑA	0	0	1	0	0	1	0	0	0	0	0	0	2

MUNICIPALIDAD DISTRITAL DE COMAS
GERENCIA DE RENTAS
SUBGERENCIA DE REGISTRO Y ORIENTACION AL CONTRIBUYENTE
JESSICA KAROL VALER PLASENCIA
SUBGERENTE

ELABORADO POR:

MUNICIPALIDAD DISTRITAL DE COMAS
GERENCIA DE PLANIFICACION, PRESUPUESTO Y RACIONALIZACION
Econ. ORLANDO OBREGON REYES
GERENTE

REVISADO POR:

MUNICIPALIDAD DISTRITAL DE COMAS
GERENCIA MUNICIPAL
W. NICOLAS MONTE ZEGARRA
GERENTE

APROBADO POR

COMAS
Cambia Contigo

PLAN OPERATIVO INSTITUCIONAL AÑO 2019

[redacted]

OEI.02 DESARROLLAR UNA GESTION MUNICIPAL EFICIENTE EFICAZ Y TRANSPARENTE

AEI.02.06 INCREMENTAR LA RECAUDACIÓN TRIBUTARIA.

1	EMITIR RESOLUCIONES DE EJECUCIÓN COACTIVA DE 7 DÍAS	RESOLUCION	0	400	5,000	400	400	400	400	400	400	400	400	400	9,000
2	EMITIR RESOLUCIONES DE EMBARGO EN LAS DIFERENTES FORMAS (RETENCIÓN BANCARIA, DEPOSITO, INSCRIPCIÓN SECUESTRO) TRIBUTARIO.	RESOLUCION	0	1,500	2,000	2,000	2,000	2,000	2,000	2,000	2,000	2,000	2,000	2,000	21,500
3	APLICAR MEDIDAS COMPLEMENTARIAS MEDIANTE EJECUCIONES FORZOSAS (MULTAS ADMINISTRATIVAS)	INSPECCION	0	12	15	10	10	10	10	10	10	10	10	10	117
4	EMITIR RESOLUCIONES DE EMBARGO EN LAS DIFERENTES FORMAS (RETENCIÓN BANCARIA, DEPOSITO, INSCRIPCIÓN SECUESTRO)ADMINISTRATIVO.	RESOLUCION	0	350	400	100	100	100	100	100	100	100	100	100	1,650

MUNICIPALIDAD DISTRITAL DE COMAS
GERENCIA DE RENTAS
SUBGERENTA DE EJECUTORIA COACTIVA
JESSICA KAROL VALER PLASENCIA
SUBGERENTE (e)

ELABORADO POR:

MUNICIPALIDAD DISTRITAL DE COMAS
GERENCIA DE PLANIFICACIÓN, PRESUPUESTO Y RACIONALIZACIÓN
Econ. ORLANDO OBREGON REYES
GERENTE

REVISADO POR:

MUNICIPALIDAD DISTRITAL DE COMAS
GERENCIA MUNICIPAL
W. NICANOR BAZARTE ZEGARRA
GERENTE

APROBADO POR

COMAS Cambia Contigo

PLAN OPERATIVO INSTITUCIONAL AÑO 2019

[redacted]

OEI.02 DESARROLLAR UNA GESTION MUNICIPAL EFICIENTE EFICAZ Y TRANSPARENTE

AEI.02.06 INCREMENTAR LA RECAUDACIÓN TRIBUTARIA.

1	EFECTUAR Y CONTROLAR LOS FRACCIONAMIENTOS DE DEUDA CELEBRADOS POR LOS CONTRIBUYENTES - PERDIDAS DE FRACCIONAMIENTO.	RESOLUCION	0	0	0	1,000	0	0	1,000	0	0	2,000	0	0	4,000
2	EFECTUAR LA COBRANZA TRIBUTARIA VÍA TELEFÓNICA Y DOMICILIARIA.	CONTRIBUYENTE	0	0	250	250	250	250	250	250	250	250	250	250	2,500
3	EFECTUAR PEGATINAS PRE COACTIVAS.	CAMPAÑA	0	0	0	0	0	5,000	0	5,000	0	5,000	0	0	15,000
4	EFECTUAR MEDIOS DE EXTINCIÓN DE LA OBLIGACIÓN TRIBUTARIA DISTINTOS AL PAGO - PUBLICACIÓN DE LAS DEUDAS DE RECUPERACIÓN ONEROSA.	INFORME	0	0	0	0	0	0	1	0	0	0	0	1	2
5	EMITIR ESTADOS DE CUENTA CORRIENTE A DOMICILIO.	REPORTE	0	20,000	45,000	40,000	15,000	35,000	30,000	30,000	25,000	20,000	20,000	20,000	300,000
6	EMITIR CARTAS INFORMATIVAS A PRICOS DE DEUDA AL 31 DE DICIEMBRE 2018.	DOCUMENTO	300	0	0	3,000	0	2,000	3,000	0	2,500	2,000	0	2,000	14,800
7	EMITIR VALORES TRIBUTARIOS OP, RD, ETC. ANTERIORES A 2019.	DOCUMENTO	0	0	0	15,000	0	15,000	2,000	0	0	0	0	0	32,000
8	EMITIR VALORES TRIBUTARIOS OP, RD, ETC. AÑO FISCAL 2019.	DOCUMENTO	0	0	0	20,000	0	0	0	0	0	15,000	0	0	35,000
9	REMITIR A LA SUB GERENCIA DE EJECUTORIA COACTIVA LOS VALORES GENERADOS POR CONCEPTO DE LAS OBLIGACIONES TRIBUTARIAS QUE HAN AGOTADO LA VÍA DE COBRANZA ORDINARIA PARA LA EJECUCIÓN DE LA COBRANZA COACTIVA (OP, RD).	INFORME	0	0	0	1	0	1	1	0	1	1	1	0	6
10	REALIZAR LA PROPUESTA DE PROYECTO DE ORDENANZA PARA PROGRAMAS DE INCENTIVOS PREMIANDO AL CONTRIBUYENTE POR SU PUNTUALIDAD EN LOS PAGOS TRIBUTARIOS Y PARTICIPANDO EN LOS SORTEOS TRIBUTARIOS.	DOCUMENTO	0	0	0	0	0	0	1	0	0	0	0	1	2
11	EFECTUAR CONCILIACIÓN DE INGRESOS CAPTADOS CON LA SUB GERENCIA DE TESORERÍA, SUB GERENCIA DE EJECUTORIA COACTIVA Y LA GERENCIA DE INFORMÁTICA, ESTADÍSTICA Y GOBIERNO ELECTRÓNICO GARANTIZANDO RESULTADOS FINANCIEROS CONFIABLES Y ELEVANDO INFORME A LA GERENCIA DE RENTAS.	INFORME	0	0	0	0	0	1	0	0	1	0	0	1	3
12	GESTIONAR PROCEDIMIENTOS ADMINISTRATIVOS Y TRIBUTARIOS PARA CUMPLIR CON LA ATENCIÓN DE SOLICITUDES RESOLVIENDO MEDIANTE RESOLUCIONES LOS PROCEDIMIENTOS CONTENCIOSOS Y NO CONTENCIOSOS TRIBUTARIOS.	DOCUMENTO	300	300	300	300	300	300	300	300	300	300	300	200	3,500

MUNICIPALIDAD DISTRITAL DE COMAS
GERENCIA DE RENTAS
SUBGERENCIA DE RECAUDACION

JUAN ANTONIO YATACO LOYOLA
SUB GERENTE
ELABORADO POR:

MUNICIPALIDAD DISTRITAL DE COMAS
GERENCIA DE PLANIFICACION, PRESUPUESTO Y RACIONALIZACION

Econ. ORLANDO OBREGON REYES
GERENTE
REVISADO POR:

MUNICIPALIDAD DISTRITAL DE COMAS
GERENCIA MUNICIPAL

W. NICANOR [illegible]TE ZEGARRA
GERENTE
APROBADO POR

COMAS Cambia Contigo

PLAN OPERATIVO INSTITUCIONAL AÑO 2019

[redacted]

OEI.02 DESARROLLAR UNA GESTION MUNICIPAL EFICIENTE EFICAZ Y TRANSPARENTE

AEI.02.06 INCREMENTAR LA RECAUDACIÓN TRIBUTARIA.

1	DETECTAR PREDIOS SUBVALUADOS U OMISOS PARA ACTUALIZAR E INCREMENTAR LA BASE TRIBUTARIA DE CONTRIBUYENTES DEL DISTRITO	DOCUMENTO	10	30	50	50	70	70	70	70	70	70	70	70	700
2	EMISIÓN Y NOTIFICACIÓN DE VALORES DE COBRANZA PRODUCTO DE LAS FISCALIZACIONES REALIZADAS	NOTIFICACION	20	60	100	100	140	140	140	140	140	140	140	140	1,400
3	LEVANTAMIENTO DE ACTAS DE CONSTATACIÓN DE EPND PRODUCTO DE LA FISCALIZACIÓN DE ESPECTÁCULOS PÚBLICOS NO DEPORTIVOS	ACTA	2	5	5	5	5	5	5	5	5	5	5	5	57
4	EMISIÓN Y NOTIFICACIÓN DE VALORES DE COBRANZA PRODUCTO DE LAS FISCALIZACIONES DE ESPECTÁCULOS PÚBLICOS NO DEPORTIVOS	NOTIFICACION	4	10	10	10	10	10	10	10	10	10	10	10	114

MUNICIPALIDAD DISTRITAL DE COMAS
GERENCIA DE RENTAS
SUBGERENCIA DE FISCALIZACIÓN
EDGAR PARIONA HUAMAN
SUBGERENTE

ELABORADO POR:

MUNICIPALIDAD DISTRITAL DE COMAS
GERENCIA DE PLANIFICACIÓN, PRESUPUESTO Y RACIONALIZACIÓN
Econ. ORLANDO OBREGON REYES
GERENTE

REVISADO POR:

MUNICIPALIDAD DISTRITAL DE COMAS
GERENCIA MUNICIPAL
W. RICARDO [illegible] ZEGARRA

APROBADO POR

COMAS Cambia Contigo

PLAN OPERATIVO INSTITUCIONAL AÑO 2019

[redacted]

OEI.05 MEJORAR LA GESTIÓN AMBIENTAL

AEI.05.01 MANEJO ADECUADO Y TECNIFICADO DE RESIDUOS SOLIDOS

1	MANTENIMIENTO PREVENTIVO DE LAS UNIDADES VEHICULARES DE LA GERENCIA DE SERVICIOS A LA CIUDAD Y GESTION AMBIENTAL	VEHICULO	29	29	29	29	29	29	29	29	29	29	29	29	348
2	MANTENIMIENTO CORRECTIVO DE LAS UNIDADES VEHICULARES DE LA GERENCIA DE SERVICIOS A LA CIUDAD Y GESTION AMBIENTAL	VEHICULO	0	2	1	0	0	1	0	0	0	0	0	0	4
3	PROPUESTA DE CONSTRUCCIÓN DE LA ESTACIÓN DE TRANSFERENCIA DE RESIDUOS SOLIDOS MUNICIPALES	INFORME TECNICO										1			1
4	ADECUACIÓN DE LOS INSTRUMENTO DE GESTIÓN AMBIENTAL AL DECRETO LEGISLATIVO 1278 -DS 014	INFORME TECNICO						2	1						3
5	SUPERVISAR LAS ACTIVIDADES DE LAS SUB GERENCIAS A SU CARGO	INFORME	1	1	1	1	1	1	1	1	1	1	1	1	12
6	MONITOREAR LA ERRADICACIÓN DE LOS PUNTOS CRÍTICOS DE ACUMULACIÓN DE RR.SS	INFORME		1		1		1		1		1		1	6
7	SUPERVISAR EL PLAN DE RECUPERACIÓN DE ESPACIOS PÚBLICOS Y SERVICIOS DE ORNATO	ACCION	1	1	1	1	1	1	1	1	1	1	1	1	12

OEI.05 MEJORAR LA GESTIÓN AMBIENTAL

AEI.05.03 CAPACITACIÓN PERMANENTE EN GESTIÓN AMBIENTAL COMUNITARIO

1	REALIZAR TALLERES DE SENSIBILIZACIÓN AMBIENTAL EN ESPACIOS PUBLICOS	TALLER	4	4	4	4	4	4	4	4	4	4	4	4	48
2	REALIZAR TALLERES DE SENSIBILIZACIÓN AMBIENTAL EN DOMICILIOS	VISITA	150	150	150	150	150	150	150	150	150	150	150	150	1800

OEI.05 MEJORAR LA GESTIÓN AMBIENTAL

AEI.05.14 POTENCIAR LA COMISIÓN AMBIENTAL MUNICIPAL

1	CONVOCAR A REUNIONES DE TRABAJO A LOS MIEMBROS DE LA COMISION AMBIENTAL MUNIICPAL- CAM	ACTA		1		1		1		1		1		1	6
2	REACTIVACIÓN DE LOS GRUPO TECNICO AMBIENTALES	ACTA				1		1		1		1		1	5
3	REALIZAR TALLERES PARA LA APLICACIÓN DE ECOEFICIENCIA EN LAS DEPENDENCIAS DE LA MUNIICPALIDAD	TALLER				1									1
4	MONITOREAR EL CUMPLIMIENTO DE LAS ACTIVIDADES DE LA META 3 "IMPLEMENTACIÓN DE UN SISTEMA INTEGRADO DE MANEJO DE RESIDUOS SÓLIDOS MUNICIPALES" DEL PROGRAMA DE INCENTIVOS A LA MEJORA DE LA GESTIÓN MUNICIPAL 2019	INFORME				1		1				1			3

MUNICIPALIDAD DISTRITAL DE COMAS
GERENCIA DE SERVICIOS A LA CIUDAD Y GESTIÓN AMBIENTAL

OSCAR WALTER QUINCHO BAÑON
GERENTE
ELABORADO POR:

MUNICIPALIDAD DISTRITAL DE COMAS
GERENCIA DE PLANIFICACIÓN, PRESUPUESTO Y RACIONALIZACIÓN

Econ. ORLANDO OBREGON REYES
GERENTE
REVISADO POR:

MUNICIPALIDAD DISTRITAL DE COMAS
GERENCIA MUNICIPAL

Dr. NICANOR BOLUARTE ZEGARRA
GERENTE
APROBADO POR:

COMAS Cambia Contigo

PLAN OPERATIVO INSTITUCIONAL AÑO 2019

[redacted]

OEI.05 MEJORAR LA GESTIÓN AMBIENTAL

AEI.05.01 MANEJO ADECUADO Y TECNIFICADO DE RESIDUOS SOLIDOS

1	EJECUTAR EL SERVICIO DE BARRIDO DE AVENIDAS Y CALLES	KILOMETRO	5,040	5,040	5,040	5,040	5,040	5,040	5,040	5,040	5,040	5,040	5,040	5,040	60,480
2	EJECUTAR EL SERVICIO DE RECOLECCIÓN DE RESIDUOS SÓLIDOS EN EL DISTRITO MEDIANTE UNIDADES DE UNA EO-RS (EMPRESA OPERADORA DE RESIDUOS SÓLIDOS)	TONELADA	17,000	17,000	17,000	17,000	17,000	17,000	17,000	17,000	17,000	17,000	17,000	17,000	204,000
3	EJECUTAR EL SERVICIO DE RECOLECCIÓN, TRANSPORTE Y DISPOSICIÓN FINAL DE ESCOMBROS Y RESIDUOS DE CONSTRUCCIÓN	TONELADA	1,500	1,500	1,500	1,500	1,500	1,500	1,500	1,500	1,500	1,500	1,500	1,500	18,000
4	EVALUAR, OPTIMIZAR Y EJECUTAR EL SERVICIO DE RECOLECCIÓN DOMICILIARIA EN LUGARES DE DIFÍCIL ACCESO A TRAVÉS DE PUNTOS DE ACOPIO AMBIENTAL.	INFORME TECNICO	0	0	0	0	0	0	0	0	1	0	0	0	1
5	ELABORACION DE UN PLAN DE GESTION DE RESIDUOS DE CONTRUCCION Y DEMOLICION DE OBRAS MENORES.	INFORME TECNICO	0	0	0	0	0	0	0	1	0	0	0	0	1
6	ACTUALIZACIÓN DEL PLAN DE MANEJO DE RESIDUOS SÓLIDOS DE ACUERDO A LA NORMATIVA DL. 1278	INFORME TECNICO	0	0	1	1	0	0	0	0	0	0	0	0	2
7	EJECUTAR EL SERVICIO DE RECOLECCIÓN TRANSPORTE Y DISPOSICIÓN FINAL DE RESIDUOS SÓLIDOS DOMICILIARIOS Y COMERCIALES CON UNIDADES PROPIA DE LA MUNICIPALIDAD.	TONELADA	5,000	5,000	5,000	5,000	5,000	5,000	5,000	5,000	5,000	5,000	5,000	5,000	60,000
8	DISEÑAR DE UN SISTEMA DE CONTROL ESTADISTICO PARA LA GESTIÓN DE LOS RESIDUOS SÓLIDOS.	INFORME TECNICO	0	0	0	0	0	0	0	0	1	0	0	0	1
9	EJECUTAR EL PLAN DE RECUPERACIÓN DE ESPACIOS PÚBLICOS Y SERVICIO DE ORNATO	INFORME	1	1	1	1	1	1	1	1	1	1	1	1	12

MUNICIPALIDAD DISTRITAL DE COMAS - GERENCIA DE LIMPIEZA PÚBLICA Y ORNATO - V°B° - GERENCIA DE SERV. A LA CIUDD. Y MEDIO AMBIENTAL

MUNICIPALIDAD DISTRITAL DE COMAS - V°B° - GERENCIA DE PLANIF. PRESUPUESTO Y RACIONALIZACION

OEI.05 MEJORAR LA GESTIÓN AMBIENTAL

AEI.05.04 CAPACITACIÓN EN SALUD AMBIENTAL A ORGANIZACIONES SOCIALES E II.EE.

1	REALIZAR CHARLAS INFORMATIVAS Y DE SENSIBILIZACIÓN AL PERSONAL DE LA MUNICIPALIDAD Y A DIFERENTES ACTORES SOCIALES DE LA GESTIÓN INTEGRAL DE RESIDUOS SÓLIDOS (DOCENTES, PROMOTORES AMBIENTALES ESCOLARES, COMERCIANTES, REDES AMBIENTALES, JUNTAS VECINALES, ORGANIZACIONES SOCIALES, ONGS, EMPRESA, ETC).	INFORME TECNICO	0	0	0	1	0	1	0	0	1	0	0	1	4
2	EJECUTAR EL PROGRAMA MUNICIPAL EDUCCA COMAS	INFORME TECNICO	1	1	1	1	.1	1	1	1	1	1	1	1	12
3	PLAN DE ANUAL DE SEGREGACIÓN EN LA FUENTE Y RECOLECCIÓN SELECTIVA DE RESIDUOS SÓLIDOS MUNICIPALES	INFORME TECNICO	0	1	0	0	0	0	0	0	0	0	0	0	1
4	RECOLECCIÓN SELECTIVA DE RESIDUOS SÓLIDOS MUNICIPALES IMPLEMENTADO.	INFORME TECNICO	1	1	1	1	1	1	1	1	1	1	1	1	12
5	REALIZAR UN NUEVO ESTUDIO DE CARACATERIZACIÓN DE RESIDUOS SÓLIDOS MUNICIPALES, CUMPLIENDO CON EL FORMATO Y NORMATIVA ACTUAL.	INFORME TECNICO	0	0	0	0	1	0	0	0	0	0	0	0	1

MUNICIPALIDAD DISTRITAL DE COMAS
GERENCIA DE SERVICIOS A LA CIUDAD Y GESTIÓN AMBIENTAL
SUBGERENCIA DE LIMPIEZA PUBLICA Y ORNATO

JAIME H. SALAZAR CORDOVA
SUBGERENTE
ELABORADO POR:

MUNICIPALIDAD DISTRITAL DE COMAS
GERENCIA DE PLANIFICACIÓN, PRESUPUESTO Y RACIONALIZACIÓN

Econ. ORLANDO OBREGON REYES
GERENTE
REVISADO POR:

MUNICIPALIDAD DISTRITAL DE COMAS
GERENCIA MUNICIPAL

W. NICANOR BOLUARTE ZECARRA
GERENTE
APROBADO POR

PLAN OPERATIVO INSTITUCIONAL AÑO 2019

[redacted]

OEI.05 MEJORAR LA GESTIÓN AMBIENTAL

AEI.05.02 GESTIÓN EFICIENTE DE LAS ÁREAS VERDES

1	GESTIONAR LA REPOTENCIACIÓN Y ADMINISTRACIÓN DEL POZO TUBULAR DEL PARQUE UNIÓN	INFORME	0	0	1	0	0	1	0	0	1	0	0	1	4
2	MANTENIMIENTO Y CONTROL DE REDES DE RIEGO DESDE SUMINISTRO DE SEDAPAL	INFORME	0	0	1	0	0	1	0	0	1	0	0	1	4
3	REALIZAR EL CONTROL ESTADÍSTICO DEL CONSUMO MENSUAL DE AGUA DE SEDAPAL EN LOS PARQUES DEL DISTRITO, CONTRASTE CON FACTURACIÓN	INFORME	1	1	1	1	1	1	1	1	1	1	1	1	12
4	IMPLEMENTACIÓN DE REDES DE RIEGO CON LA PARTICIPACIÓN DE LOS COMITÉS DE PARQUES	METRO LINEAL	0	500	500	0	500	0	500	0	500	0	500	0	3,000
5	IMPLEMENTAR LA MEJORA DE LOS TRES PUNTOS DE INGRESO VIAL AL DISTRITO DE COMAS (TÚPAC AMARU, INGRESO POR METROPOLITANA E INGRESOS POR UNIVERSITARIA)	INFORME	0	0	1	0	0	1	0	0	1	0	0	1	4

OEI.05 MEJORAR LA GESTIÓN AMBIENTAL

AEI.05.09 INCREMENTO DE AREAS VERDES

1	PROPONER LA SUSCRIPCIÓN DE CONVENIO CON LA MUNICIPALIDAD DE LOS OLIVOS, PARA EL RIEGO DE LAS BERMAS DE LAS AV. ROSA DE AMÉRICA	INFORME	0	0	1	0	0	0	0	0	0	0	0	0	1
2	ELABORAR LOS ESTUDIOS DE LA SEGUNDA ETAPA DE LOS POZOS TUBULARES DE ACUERDO AL PROYECTO DE INVERSIÓN APROBADO	INFORME TECNICO	0	0	0	0	1	0	0	0	0	0	0	0	1
3	AMPLIACIÓN DE LA COBERTURA DE RIEGO CON AGUAS TRATADAS DE LA PLANTA DE TRATAMIENTO DE COLLIQUE	INFORME	0	1	0	1	0	1	0	1	0	1	0	1	6
4	REHABILITACIÓN DE LAS AV. PRINCIPALES DEL DISTRITO DE COMAS	INFORME	0	0	0	0	5,000	5,000	5,000	5,000	5,000	5,000	5,000	5,000	40,000

MUNICIPALIDAD DISTRITAL DE COMAS
GERENCIA DE SERVICIO A LA CIUDADANÍA Y GESTION AMBIENTAL
SUBGERENCIA DE ÁREAS VERDES

ing. CESAR ROMAN PALOMINO HUINAC
SUBGERENTE
ELABORADO POR:

MUNICIPALIDAD DISTRITAL DE COMAS
GERENCIA DE PLANIFICACIÓN, PRESUPUESTO Y RACIONALIZACION

Econ. ORLANDO OBREGON REYES
GERENTE
REVISADO POR:

MUNICIPALIDAD DISTRITAL DE COMAS
GERENCIA MUNICIPAL

W. NICANOR BOLIVARTE ZAGARRA
GERENTE
APROBADO POR

COMAS Cambia Contigo

PLAN OPERATIVO INSTITUCIONAL AÑO 2019

[redacted]

OEI.05 MEJORAR LA GESTIÓN AMBIENTAL

AEI.05.05 FISCALIZACIÓN DE PRODUCTOS AGROPECUARIOS Y PIENSOS

1	REALIZAR INSPECCIONES SANITARIAS A PUESTOS DE MERCADOS	ACTA	0	0	40	80	80	80	80	80	80	80	80	80	760
2	RECONOCIMIENTO DE PUESTOS SALUDABLES DE MERCADOS	DOCUMENTO	0	0	0	40	40	40	40	40	40	40	40	40	360

OEI.05 MEJORAR LA GESTIÓN AMBIENTAL

AEI.05.06 FORMALIZACION DE LOS CEMENTERIOS MUNICIPALES

1	SUPERVISIONES A LOS CEMENTERIOS MUNICIPALES	INFORME	5	5	5	5	5	5	5	5	5	5	5	5	60
2	ATENCIÓN A EXPEDIENTES ADMINISTRATIVOS (INHUMACIONES , EXHUMACIONES , CONSTRUCCION DE PIAÑAS, ETC)	INFORME	250	250	250	250	250	250	250	250	250	250	250	250	3,000

OEI.05 MEJORAR LA GESTIÓN AMBIENTAL

AEI.05.10 ASISTENCIA TECNICA A LOS VECINOS PARA EL DESARROLLO DE BARRIOS SALUDABLES

1	CAPACITACIÓN SOBRE TENENCIA RESPONSABLE DE ANIMALES DE COMPAÑÍA	INFORME	0	1	1	1	1	1	1	1	1	1	1	1	11
2	EMISIÓN DE PROYECTOS DE ORDENANZAS MUNICIPALES	INFORME TECNICO	0	0	0	1	0	1	0	1	0	1	0	0	4
3	CAMPAÑA DE SALUD	INFORME	0	0	0	1	1	1	1	1	1	1	1	1	9
4	ELABORACIÓN DE PLANES Y/O DIRECTIVAS	INFORME	0	0	0	1	0	0	1	0	0	0	1	0	3

OEI.05 MEJORAR LA GESTIÓN AMBIENTAL

AEI.05.11 REALIZAR VIGILACIA DE ESTABLECIMEINTO DE EXPENDIO DE ALIMENTOS

1	CAPACITACIÓN EN BUENAS PRÁCTICAS DE HIGIENE Y MANIPULACIÓN DE ALIMENTOS	PERSONA CAPACITADA	0	70	100	100	100	100	100	100	100	100	100	100	1,070
2	REALIZAR INSPECCIONES DE QUIOSCOS ESCOLARES SALUDABLES	NFORME	0	0	5	10	0	10	0	10	0	10	0	0	45
3	REALIZAR CAPACITACIONES PARA LA IMPLEMENTACIÓN DE QUIOSCOS ESCOLARES SALUDABLES	NFORME	0	0	10	10	0	10	0	10	0	10	0	0	50
4	DESARROLLAR LAS ACTIVIDADES DE LA META 4 "ACCIONES PARA PROMOVER LA ADECUADA ALIMENTACIÓN, Y LA PREVENCIÓN Y REDUCCIÓN DE LA ANEMIA" DEL PROGRAMA DE INCENTIVOS A LA MEJORA DE LA GESTIÓN MUNICIPAL - 2019	NFORME	0	0	1	0	0	1	0	0	1	0	0	1	4
5	INSPECCIONES SANITARIAS (RESTAURANTES , POLLERÍAS , PANADERÍAS , CHIFAS ,CAFÉS Y OTROS)	ACTA	0	0	40	40	40	40	40	40	40	40	40	40	400

MUNICIPALIDAD DISTRITAL DE COMAS
GERENCIA DE SERVICIOS A LA CIUDAD Y GESTIÓN AMBIENTAL
SUBGERENCIA DE SALUD Y CONTROL AMBIENTAL

MUNICIPALIDAD DISTRITAL DE COMAS
V°B°
GERENCIA DE PLANEAMIENTO, PRESUPUESTO Y RACIONALIZACIÓN

OEI.05 MEJORAR LA GESTIÓN AMBIENTAL

AEI.05.12 REALIZAR MONITOREO DE GASES CONTAMINANTES Y RUIDOS MOLESTOS

1	CAMPAÑA DE EDUCACIÓN Y CIUDADANÍA AMBIENTAL	NFORME	0	0	0	0	1	0	1	0	1	0	1	0	4
2	REALIZAR CAMPAÑA EDUCATIVA "MI CASA SIN ZANCUDOS"	FAMILIA CAPACITADA	0	7,000	0	0	0	0	0	0	0	0	0	0	7,000
3	FORMULACIÓN DEL PLAN ANUAL PLANEFA 2020	NFORME	0	0	0	0	0	0	0	0	0	0	1	0	1
4	SUPERVISIÓN AMBIENTAL PROGRAMADA Y/O ATENCIÓN DE DENUNCIAS Y QUEJAS AMBIENTALES	NFORME	0	4	4	4	4	4	4	4	4	4	4	4	44
5	FORTALECIMIENTO DE SALUD AMBIENTAL (FUMIGACIÓN, DESRATIZACIÓN Y DESINFECCIÓN)	INFORME	0	4	7	7	4	4	4	4	4	4	4	4	50
6	CAMPAÑA DE SENSIBILIZACION DE DISMINUCION DE RUIDOS MOLESTOS.	NFORME	0	0	0	0	1	1	1	1	1	0	0	0	5

OEI.08 ATENDER LOS PROGRAMAS DE REDUCCION DE LA POBREZA MULTIDIMENCIONAL

AEI.08.01 ATENDER CON EFICACIA LOS PROGRAMAS SOCIALES A LA POBLACIÓN VULNERABLE.

1	REALIZAR SESIONES DEMOSTRATIVAS A LOS PADRES DE FAMILIA (COMEDORES POPULARES , VASO DE LECHE)	PERSONA CAPACITADA	0	0	0	30	30	30	30	30	30	30	30	30	270
2	CAMPAÑA DE VACUNACION ANTIRABICA Y DESPARASITACION	ANIMAL ATENDIDO	0	0	0	150	0	0	150	0	0	150	0	0	450

MUNICIPALIDAD DISTRITAL DE COMAS
GERENCIA AMBIENTAL
SUBGERENCIA DE SALUD Y CONTROL AMBIENTAL
YULY ROCIO CALERO THOMAS
SUBGERENTE

ELABORADO POR:

MUNICIPALIDAD DISTRITAL DE COMAS
GERENCIA DE PLANIFICACION, PRESUPUESTO Y RACIONALIZACION
Econ. ORLANDO OBREGON REYES
GERENTE

REVISADO POR:

MUNICIPALIDAD DISTRITAL DE COMAS
GERENCIA MUNICIPAL
W. NICANOR [illegible]

APROBADO POR

PLAN OPERATIVO INSTITUCIONAL AÑO 2019

[redacted]

OEI.04 CONSOLIDAR COMAS COMO POLO CULTURAL METROPOLITANO

AEI.04.09 FORMULACIÓN DEL PLAN CONCERTADO DE CULTURA.

1	DESARROLLAR TALLERES DE CAPACITACIÓN EN GESTION LOCAL DIRIGIDO A FUNCIONARIOS Y PERSONAL DE LA GERENCIA DE DESARROLLO HUMANO Y SUBGERENCIAS	PARTICIPANTE	0	20	20	0	0	20	20	0	0	20	20	0	120
2	REGISTRAR INFORMACIÓN DE BENEFICIARIOS A LA BASE DE DATOS Y ESTADÍSTICA DEL SISTEMA DE FOCALIZACIÓN DE HOGARES (SISFOH) EN COORDINACIÓN CON EL MINISTERIO DE DESARROLLO E INCLUSIÓN SOCIAL	BENEFICIARIO	250	250	250	250	250	250	250	250	250	250	250	250	3,000
3	SUPERVISAR LOS PRINCIPALES PROGRAMAS SOCIALES NACIONALES PARA LA FOCALIZACIÓN EFECTIVA A POBLACIONES VULNERABLES	INFORME	0	1	1	1	1	1	1	1	1	1	1	1	11
4	DISEÑAR EL MAPA DE VULNERABILIDAD SOCIAL DE LA CIUDAD DE COMAS	PORCENTAJE	0	0	10	10	10	10	10	10	10	10	10	10	100
5	GENERAR CONVENIOS INTERINSTITUCIONALES PARA LA ARTICULACIÓN DE ESFUERZOS Y EL FORTALECIMIENTO DEL DESARROLLO SOCIAL DEL DISTRITO	CONVENIO	0	1	0	1	0	1	0	1	0	1	0	1	6
6	SUPERVISAR LA IMPLEMENTACIÓN DE POLÍTICAS PÚBLICAS SOCIALES EN RELACIÓN A LA PREVENCIÓN DE LA VIOLENCIA FAMILIAR Y CONTRA LA MUJER, ADULTO MAYOR, NIÑOS, NIÑAS ADOLESCENTES Y PERSONAS CON DISCAPACIDAD.	INFORME	0	1	1	1	1	1	1	1	1	1	1	1	11

MUNICIPALIDAD DISTRITAL DE COMAS
GERENCIA DE DESARROLLO HUMANO
Lic. VICTOR ROLANDO LAPA PILLACA
GERENTE

ELABORADO POR:

MUNICIPALIDAD DISTRITAL DE COMAS
GERENCIA DE PLANIFICACIÓN, PRESUPUESTO Y RACIONALIZACIÓN
Econ. ORLANDO OBREGÓN REYES
GERENTE

REVISADO POR:

MUNICIPALIDAD DISTRITAL DE COMAS
GERENCIA MUNICIPAL
W. NICANOR BOLUARTE ZEGARRA
GERENTE

APROBADO POR

59

COMAS Cambia Contigo

PLAN OPERATIVO INSTITUCIONAL AÑO 2019

[redacted]

OEI.01 MEJORAR LOS NIVELES DE SEGURIDAD CIUDADANA

AEI.01.04 ASISTENCIA PRIMARIA A VICTIMAS DE VIOLENCIA DOMESTICA Y FAMILIAR

1	REALIZAR UNA FERIA DE SENSIBILIZACIÓN E IZAMIENTO DE LA BANDERA BLANCA POR EL DÍA INTERNACIONAL DE ELIMINACIÓN DE LA VIOLENCIA CONTRA LA MUJER	PARTICIPANTE	0	0	0	0	0	0	0	0	0	0	300	0	300
2	REALIZAR LA CELEBRACIÓN POR EL DÍA INTERNACIONAL DE LA MUJER (FERIA Y PASACALLE).	PARTICIPANTE	0	0	1,000	0	0	0	0	0	0	0	0	0	1,000
3	REALIZAR LA FERIA DE SENSIBILIZACIÓN Y PREVENCIÓN SOBRE VIOLENCIA CONTRA LA MUJER Y LOS INTEGRANTES DE SU GRUPO FAMILIAR	INFORME	1	1	1	0	0	0	1	0	0	0	0	0	4
4	REALIZAR LA IMPOSICIÓN DE LAZOS BLANCOS DE ACUERDO A LO ESTABLECIDO EN LA ORDENANZA Nº 457/MC	PARTICIPANTE	0	0	0	0	0	0	0	0	0	0	1,500	0	1,500
5	REALIZAR EL III CONCURSO ESCOLAR DE DIBUJO "FORTALECIMIENTO DE LA FAMILIA" (BASES, INSCRIPCION, EVALUACIÓN Y RESULTADOS).	INFORME	0	0	0	1	1	1	0	0	0	0	0	0	3
6	REALIZAR UNA FERIA INFORMATIVA "ROLES DE LA FAMILIA" Y LA PREMIACIÓN DEL III CONCURSO DE DIBUJO "FORTALECIMIENTO DE LA FAMILIA" POR LA CELEBRACIÓN DEL DÍA NACIONAL DE LA FAMILIA	INFORME	0	0	0	0	0	0	0	0	1	0	0	0	1
7	REALIZAR CINE FORO SOBRE MUJER EMPRENDEDORA	INFORME	0	0	0	0	1	0	0	0	0	0	1	0	2
8	REALIZAR TALLERES DE EMPRENDIMIENTO PRODUCTIVO DIRIGIDO A MUJERES EN RIESGO Y MADRES ADOLESCENTES.	INFORME	1	1	1	1	1	1	1	1	1	1	1	1	12
9	REALIZAR EL TALLER DE ESCUELA PARA PADRES, NIÑOS Y ADOLESCENTES EN LAS INSTITUCIONES EDUCATIVAS.	INFORME	0	0	0	1	1	1	1	0	0	1	1	0	6
10	REALIZAR EL SOSTENIMIENTO DE LA CASA DE ACOGIDA TRANSITORIA "ROSA LLUNCOR".	PERSONA ATENDIDA	0	0	0	16	16	16	16	16	16	16	16	16	144
11	CREAR LA INSTANCIA DE CONCERTACIÓN DISTRITAL DENOMINADA RED INTERINSTITUCIONAL DE PREVENCIÓN Y ATENCIÓN CONTRA LA VIOLENCIA HACIA LA MUJER Y LOS INTEGRANTES DE SU GRUPO FAMILIAR	DOCUMENTO	0	0	0	0	0	0	1	0	0	0	0	0	1
12	ELABORACIÓN Y APROBACIÓN DEL PLAN LOCAL DE IGUALDAD DE GENERO DEL DISTRITO DE COMAS	DOCUMENTO	0	0	0	0	0	0	0	0	1	0	0	0	1
13	REALIZAR LA SEMANA DEL "NO ACOSO SEXUAL EN ESPACIOS PÚBLICOS" DE ACUERDO A LO ESTABLECIDO EN LA ORDENANZA MUNICIPAL 525/MC	INFORME	0	0	0	1	0	0	0	0	0	0	0	0	1
14	ELABORAR EL PROTOCOLO DE ATENCION A LOS CASOS DE VIOLENCIA CONTRA LAS MUJERES	DOCUMENTO	0	0	0	0	1	0	0	0	0	0	0	0	1

MUNICIPALIDAD DISTRITAL DE COMAS - GERENCIA DE PLANEAMIENTO PRESUPUESTO Y ACONDICIONAMIENTO TERRITORIAL - V°B°

MUNICIPALIDAD DISTRITAL DE COMAS - GERENCIA DE DESARROLLO HUMANO - GERENCIA DE PROM. SOCIAL - DEMUNA - AMAPED - V°B°

60

OEI.08 ATENDER LOS PROGRAMAS DE REDUCCION DE LA POBREZA MULTIDIMENCIONAL

AEI.08.03 FORTALECIMIENTO DE LA DEMUNA, CIAM Y OMAPED.

1	REALIZAR LA FERIA DE PROMOCIÓN DE LOS DERECHOS DE LOS NIÑ@S (PREVENCIÓN DEL EMBARAZO PRECOZ, CONSUMO DE DROGAS, TRATA DE PERSONAS, VIOLENCIA ESCOLAR, ENTRE OTROS)	PERSONA INFORMADA	0	0	200	0	0	300	0	0	500	0	300	0	1,300
2	REALIZAR LA CELEBRACIÓN POR EL "DÍA INTERNACIONAL DE LA NIÑA"	INFORME	0	0	0	0	0	0	0	0	0	1	0	0	1
3	ATENDER A LOS USUARIOS EN CONCILIACIÓN EXTRAJUDICIAL (RECEPCIÓN, APERTURA, FIRMA ACTA Y SEGUIMIENTO)	PERSONA ATENDIDA	103	100	100	100	100	100	100	100	100	100	100	100	1,203
4	REALIZAR LA JURAMENTACION DE LA JUNTA DIRECTIVA DEL CCONNA, COMUDENA Y LA CELEBRACIÓN DEL ANIVERSARIO DEL COMUDENA COMAS	PARTICIPANTE	0	0	0	200	0	0	0	0	0	0	0	0	200
5	REALIZAR ATENCIÓN PERSONALIZADA A LOS NNA EN PRESUNTA VIOLENCIA FAMILIAR "PROGRAMA JUGUEMOS EN TU DEMUNA".	INFORME	1	1	1	1	1	1	1	1	1	1	1	1	12
6	REALIZAR LA CELEBRACIÓN POR EL "DÍA DEL NIÑ@ PERUANO".	INFORME	0	0	0	1	0	0	0	0	0	0	0	0	1
7	REALIZAR EL PASACALLE Y FERIA INFORMATIVA POR EL "DÍA DE LA ERRADICACIÓN DEL TRABAJO INFANTIL".	INFORME	0	0	0	0	0	1	0	0	0	0	0	0	1
8	REALIZAR LAS OLIMPIADAS DEPORTIVAS Y DINÁMICAS PARA LAS PERSONAS ADULTAS MAYORES(PAM´S).	PARTICIPANTE	0	0	0	0	0	0	0	100	0	0	0	0	100
9	REALIZAR CAMPAÑAS DE SALUD PREVENTIVA, ORIENTADA A LAS PERSONAS ADULTAS MAYORES.	087 : PERSONA ATENDIDA	0	0	0	50	0	0	0	100	0	0	50	0	200
10	REALIZAR LA CELEBRACIÓN POR EL DÍA DEL ADULTO MAYOR(FERIA Y PASACALLE).	PARTICIPANTE	0	0	0	0	0	0	0	300	0	0	0	0	300
11	REALIZAR CAMPAÑAS DE REGISTRO Y EMPADRONAMIENTO DE LAS PERSONAS ADULTAS MAYORES DEL DISTRITO	INFORME	0	1	1	1	1	1	1	0	1	1	1	1	10
12	REALIZAR TALLERES DE VERANO PARA LAS PERSONAS ADULTAS MAYORES.	INFORME	1	1	1	0	0	0	0	0	0	0	0	0	3
13	REALIZAR EL TALLER "DENOMINADO JUEVES DE ANIMACIÓN" PARA LAS PERSONAS ADULTAS MAYORES	INFORME	0	0	0	1	1	1	1	1	1	1	1	1	9
14	REALIZAR LOS TALLERES DE MANUALIDADES PARA LAS PERSONAS ADULTAS MAYORES	INFORME	0	1	1	1	1	1	1	1	1	1	1	1	11
15	REALIZAR LA FERIA DE EXPOSICIÓN Y VENTA DE PRODUCTOS ELABORADOS POR EL CIAM	INFORME	0	0	1	0	0	1	0	0	1	0	0	1	4
16	REALIZAR TALLERES DE AUTOESTIMA Y AUTO CUIDADO DE LAS PERSONAS ADULTAS MAYORES	INFORME	0	0	1	0	1	0	1	0	1	0	1	0	5
17	REALIZAR ACTIVIDADES FÍSICAS Y RECREATIVAS (SESIONES DE TAICHI, AEROBICOS, DINAMICAS ENTRE OTROS)	INFORME	1	1	1	1	1	1	1	1	1	1	1	1	12
18	REALIZAR UN PASEO DE RECREACION E INTEGRACION DE LAS PERSONAS ADULTAS MAYORES.	PARTICIPANTE	0	30	40	0	0	0	40	0	0	0	40	0	150

19

COMAS Cambia Contigo

19	TALLER DE SENSIBILIZACION SOBRE LOS DERECHOS DE LAS PERSONAS ADULTAS MAYORES	INFORME	0	0	1	0	1	1	1	0	0	0	0	0	4
20	REALIZAR LAS GESTIONES A LAS PERSONAS CON DISCAPACIDAD SEVERA PARA QUE ACCEDAN AL "PROGRAMA CONTIGO". Y LANZAMIENTO DEL "PROGRAMA CONTIGO" EN EL DISTRITO DE COMAS	INFORME	0	0	1	1	1	1	1	1	1	1	1	1	10
21	REALIZAR CAMPAÑAS DE PROMOCIÓN DE DERECHOS DE LAS PERSONAS CON DISCAPACIDAD	INFORME	0	0	0	0	1	0	0	1	0	0	1	0	3
22	REALIZAR LOS TALLERES DE LENGUAJE DE SEÑAS PARA LAS PERSONAS CON DISCAPACIDAD, SERVIDORES PÚBLICOS, FUNCIONARIOS Y PÚBLICO EN GENERAL.	INFORME	0	1	1	1	1	1	1	1	1	1	1	1	11
23	REALIZAR TERAPIAS OCUPACIONALES Y DE LENGUAJE PARA LAS PERSONAS CON DISCAPACIDAD.	INFORME	1	1	1	1	1	1	1	1	1	1	1	1	12
24	GESTIONAR ANTE LAS INSTITUCIONES PUBLICAS Y/O PRIVADAS LA DONACIÓN DE APARATOS BIOMECANICOS Y OTROS (SILLA DE RUEDAS, AUDIFONOS, MULETAS, PAÑALES, ETC) PARA LAS PERSONAS CON DISCAPACIDAD	INFORME	1	1	1	1	1	1	1	1	1	1	1	1	12
25	GSTIONAR EL CARNÉ DE CONADIS PARA LAS PERSONAS CON DISCAPACIDAD.	INFORME	1	1	1	1	1	1	1	1	1	1	1	1	12
26	REALIZAR LA CAMPAÑA DE EMPADRONAMIENTO Y REGISTRO DE LAS PERSONAS CON DISCAPACIDAD	INFORME	1	1	1	1	1	1	1	1	1	1	1	1	12
27	REALIZAR LA FERIA DE DIFUSIÓN DE LOS DERECHOS, EXPOSICIÓN Y VENTAS DE PRODUCTOS ELABORADOS POR LAS PERSONAS CON DISCAPACIDAD.	PARTICIPANTE	0	0	0	0	0	0	100	0	0	0	0	100	200
28	IMPLEMENTAR EL TALLER PRODUCTIVO DE ENVASADO DE PRODUCTOS PARA PERSONAS CON DISCAPACIDAD.	060 : INFORME	0	0	0	1	1	1	1	1	1	1	1	1	9
29	REALIZAR LAS OLIMPIADAS ESPECIALES PARA PERSONAS CON DISCAPACIDAD.	PARTICIPANTE	0	0	0	0	0	0	0	0	0	100	0	0	100
30	REALIZAR LA CAMPAÑA DE SENSIBILIZACIÓN POR EL "DÍA DEL AUTISMO".	PARTICIPANTE	0	0	0	50	0	0	0	0	0	0	0	0	50
31	REALIZAR EL FESTIVAL DE TALENTO POR EL "DÍA INTERNACIONAL DEL SINDROME DE DOWN"	PARTICIPANTE	0	0	100	0	0	0	0	0	0	0	0	0	100
32	REALIZAR TALLERES RECREATIVOS DIRIGIDOS A PERSONAS CON DISCAPACIDAD.	INFORME	1	1	1	1	1	1	1	1	1	1	1	1	12
33	REALIZAR EL PASEO DE RECREACIÓN E INTEGRACIÓN PARA LAS PERSONAS CON DISCAPACIDAD.	PARTICIPANTE	0	50	0	50	0	0	0	0	50	0	0	0	150
34	REALIZAR PASACALLE POR EL "DÍA MUNDIAL DE LA TOMA DE CONCIENCIA DEL ABUSO Y MALTRATO A LAS PERSONAS ADULTA MAYORES".	INFORME	0	0	0	0	0	1	0	0	0	0	0	0	1

MUNICIPALIDAD DISTRITAL DE COMAS
GERENCIA DE DESARROLLO HUMANO
SUBGERENCIA DE PROMOCIÓN SOCIAL
FEMENINA Y COMAPED
JESIKA MILAGROS DELGADILLO HUAYANCA
SUBGERENTE
SUBGERENTE

MUNICIPALIDAD DISTRITAL DE COMAS
GERENCIA DE PLANIFICACION, PRESUPUESTO Y RACIONALIZACION
Econ. ORLANDO OBREGON REYES
GERENTE
REVISADO POR:

MUNICIPALIDAD DISTRITAL DE COMAS
GERENCIA MUNICIPAL
W. NICANOR BOLUARTE ZEGARRA
GERENTE
APROBADO POR

COMAS Cambia Contigo

PLAN OPERATIVO INSTITUCIONAL AÑO 2019

[redacted]

OEI.04 CONSOLIDAR COMAS COMO POLO CULTURAL METROPOLITANO

AEI.04.02 BRINDAR SERVICIOS CULTURALES DE CALIDAD A LOS VECINOS.

1	PROMOVER LA IMPLEMENTAR LAS BIBLIOTECAS ESCOLARES EN LAS INSTITUCIONES EDUCATIVAS	INSTITUCION EDUCATIVA	15	0	0	0	0	15	0	0	0	0	0	0	30
2	REALIZAR LA FERIA DE LIBRO INFANTIL - DÍA INTERNACIONAL DEL LIBRO Y DEL AUTOR	PARTICIPANTE	0	0	0	50	0	0	0	0	0	0	0	0	50
3	ORGANIZAR Y EJECUTAR EL PROGRAMA DE LECTURA ITINERANTE EN ESPACIOS PÚBLICOS- LECTURA EN TU PARQUE	PARTICIPANTE	0	0	20	20	20	20	20	20	20	20	20	0	180
4	DESARROLLAR EL CONCURSO DISTRITAL DE BUENAS PRÁCTICAS LECTORAS	PARTICIPANTE	0	0	0	0	0	0	20	0	0	0	0	0	20

OEI.04 CONSOLIDAR COMAS COMO POLO CULTURAL METROPOLITANO

AEI.04.03 BRINDAR SERVICIOS DE LECTURA Y BIBLIOTECAS DE MANERA DESCENTRALIZADA EN EL DISTRITO.

1	REALIZAR TALLERES EDUCATIVOS Y ARTISTICOS	INFORME	1	1	0	1	1	1	0	0	1	1	1	0	8
2	PROMOVER LA CULTURA MEDIANTE LA FERIA INTERNACIONAL DE TEATRO CALLEJERO - FITECA	PARTICIPANTE	0	0	0	0	50	0	0	0	0	0	0	0	50
3	PROMOVER EL ARTE Y LA CULTURA EN EL DÍA INTERNACIONAL DEL TEATRO	BENEFICIARIO	0	0	100	0	0	0	0	0	0	0	0	0	100
4	SENSIBILIZAR A LA POBLACIÓN A TRAVÉS DE LA REPRESENTACIÓN SEMANA SANTA	INFORME	0	0	0	1	0	0	0	0	0	0	0	0	1
5	PROMOVER EL DIA INTERNACIONAL DE LA DANZA	INFORME	0	0	0	1	0	0	0	0	0	0	0	0	1
6	PROMOVER EL DÍA DE LA CANCIÓN CRIOLLA	INFORME	0	0	0	0	0	0	0	0	0	1	0	0	1
7	DESARROLLAR LA CAPACITACIÓN DOCENTE EN FOLKLORE	INFORME	0	0	0	0	0	0	1	0	0	0	0	0	1
8	PROMOVER ESPACIOS MUSICALES A TRAVÉS DE LA CREACIÓN DE LA BANDA SINFÓNICA	INFORME	0	1	1	1	1	1	1	1	1	1	1	0	10
9	REALIZAR EL FESTIVAL MUNDIAL DEL FOLKLORE	INFORME	0	0	0	0	0	0	1	0	0	0	0	0	1
10	CREAR EL REGISTRO DIGITAL DE AGENTES CULTURALES Y ESPACIOS TURÍSTICOS	INFORME	0	0	0	0	0	0	0	0	1	0	0	0	1
11	PARTICIPAR EN EL ANIVERSARIO DE LA RED CULTURA DE LIMA NORTE	INFORME	0	0	0	0	1	0	0	0	0	0	0	0	1
12	INSTITUCIONALIZAR LOS VIERNES CULTURALES	PARTICIPANTE	0	0	30	30	30	30	30	30	30	30	30	0	270
13	PROMOVER LAS REUNIONES CON LOS DIRECTORES DE GRUPOS CULTURALES	INFORME	0	1	0	0	1	0	0	1	0	0	1	0	4
14	CELEBRAR EL DÍA DE LOS DERECHOS DEL NIÑO COMEÑO	BENEFICIARIO	0	0	0	0	0	0	0	100	0	0	0	0	100

MUNICIPALIDAD DISTRITAL DE COMAS GERENCIA DE PRESUPUESTO Y RACIONALIZACIÓN V°B°

MUNICIPALIDAD DISTRITAL DE COMAS SUB GERENCIA DE EDUCACIÓN Y CULTURA GERENCIA DE DESARROLLO HUMANO V°B°

63

OEI.04 CONSOLIDAR COMAS COMO POLO CULTURAL METROPOLITANO

AEI.04.09 FORMULACIÓN DEL PLAN CONCERTADO DE CULTURA.

1	REALIZAR LAS VISITAS A LAS INSTITUCIONES EDUCATIVAS VERIFICANDO INFRAESTRUCTURA, LIMPIEZA Y SEGURIDAD PARA EL BUEN INICIO DEL AÑO ESCOLAR	INSTITUCION EDUCATIVA	0	0	10	0	0	0	0	0	0	0	0	0	10
2	REALIZAR EL PASACALLE CON AGRUPACIONES ARTÍSTICOS ESCOLARES POR FIESTAS PATRIAS	GRUPO	0	0	0	0	0	0	20	0	0	0	0	0	20
3	GESTIONAR CONVENIOS INTERINSTITUCIONALES EN EDUCACIÓN Y CULTURA	INFORME	0	1	0	1	0	1	0	1	0	0	0	0	4
4	REALIZAR LA CEREMONIA DE RECONOCIMIENTO A DIRECTORES Y DOCENTES DESTACADOS DEL DISTRITO	BENEFICIARIO	0	0	0	0	0	0	100	0	0	0	0	30	130
5	PROMOVER LA CREACIÓN DE LOS MUNICIPIOS ESCOLARES	MUNICIPIO	0	0	0	0	15	0	0	0	0	0	0	0	15
6	PROMOVER EL ENCUENTRO DE LIDERES ESTUDIANTILES	PARTICIPANTE	0	0	0	0	0	0	0	0	0	50	0	0	50
7	REALIZAR LA CAPACITACIÓN A DOCENTES Y DIRECTORES DE LOS DIFERENTES NIVELES EDUCATIVOS	INFORME	0	0	1	0	0	1	1	1	1	1	0	0	6
8	CONFORMAR LA MESA LOCAL DE GESTIÓN EDUCATIVA INTEGRADA POR LOS DIRECTORES DE LAS REDES EDUCATIVAS DEL DISTRITO Y ESPECIALISTA DE UGEL 04	PARTICIPANTE	7	0	0	0	0	0	0	0	0	0	0	0	7

OEI.04 CONSOLIDAR COMAS COMO POLO CULTURAL METROPOLITANO

AEI.04.11 PROMOVER LA PUESTA EN VALOR DEL PATRIMONIO MONUMENTAL DEL DISTRITO.

1	IMPLEMENTAR LA MESA DE CONCERTACIÓN DE CULTURA E IDENTIDAD CULTURAL	PARTICIPANTE	0	0	0	10	0	0	0	0	0	0	0	0	10
2	EJECUTAR LA FAENA DE LIMPIEZA A LA FORTALEZA COLLIQUE Y RETABLE	INFORME	0	1	0	0	0	0	0	1	0	0	0	0	2
3	CREAR DEL COMITÉ DE PROTECCIÓN AL PATRIMONIO CULTURAL	INFORME	0	0	0	1	0	0	0	0	0	0	0	0	1
4	REALIZAR LAS VISITAS GUIADAS AL MUSEO COLLI	PARTICIPANTE	0	0	0	10	10	10	10	10	10	10	10	0	80

MUNICIPALIDAD DISTRITAL DE COMAS
GERENCIA DE DESARROLLO HUMANO
SUBGERENCIA DE EDUCACION Y CULTURA

HECTOR SANTIAGO ESPINOZA LOPEZ
SUBGERENTE
ELABORADO POR:

MUNICIPALIDAD DISTRITAL DE COMAS
GERENCIA DE PLANEACION, PRESUPUESTO Y RACIONALIZACION

Econ. ORLANDO OBREGON REYES
GERENTE
REVISADO POR:

MUNICIPALIDAD DISTRITAL DE COMAS
GERENCIA MUNICIPAL

VI. RICARDO DE LA PORTE ZEGARRA
GERENTE
APROBADO POR

COMAS Cambia Contigo

PLAN OPERATIVO INSTITUCIONAL AÑO 2019

[redacted]

OEI.08 ATENDER LOS PROGRAMAS DE REDUCCION DE LA POBREZA MULTIDIMENCIONAL

AEI.08.02 BRINDAR SERVICIOS DE SALUD PREVENTIVO PROMOCIONAL A FAVOR DE LOS VECINOS.

1	CAPACITACIÓN A LOS COORDINADORES DE LOS PARQUES SOBRE LA ADMINISTRACIÓN DE LOSAS Y CAMPOS DEPORTIVOS.	PARTICIPANTE	0	0	0	20	0	0	0	0	0	0	0	0	20
2	ORGANIZACIÓN DE LOS TALLERES DEPORTIVOS DEL PROGRAMA DE VACACIONES ÚTILES 2019 - TEMPORADA VERANO.	PARTICIPANTE	400	100	0	0	0	0	0	0	0	0	0	0	500
3	IMPLEMENTACION DE LAS ESCUELAS DEPORTIVAS MUNICIPALES, MEDIANTE EL PROGRAMA "RANKING MUNI"	PARTICIPANTE	0	0	0	200	200	200	200	200	200	200	200	0	1,600
4	REALIZAR LA GRAN MARATÓN DE LA INTEGRACIÓN LOCAL DE 5K	PARTICIPANTE	0	0	0	0	0	0	500	0	0	0	0	0	500
5	REALIZAR CAMPEONATOS DE FUTBOL Y VOLEY INTERESCOLARES	PARTICIPANTE	0	0	0	0	0	0	300	0	0	0	0	0	300
6	REALIZAR CAMPEONATO DE FUTBOL Y VOLEY INTERBARRIOS	PARTICIPANTE	0	0	0	0	0	0	0	0	300	0	0	0	300
7	REALIZAR CAMPEONATO DE FUTBOL Y VOLEY DE TRABAJADORES MUNICIPALES	PARTICIPANTE	0	0	0	0	500	0	0	0	0	0	0	0	500
8	REALIZAR FESTIVALES DEPORTIVOS DENOMINADOS "SEMBRANDO EL DEPORTE"	PARTICIPANTE	0	0	0	0	200	0	0	200	0	0	200	0	600
9	GRAN BICICLETEADA PRIMAVERAL	PARTICIPANTE	0	0	0	0	0	0	0	0	500	0	0	0	500
10	CAMPEONATO DE AJEDREZ LOCAL	PARTICIPANTE	0	0	0	500	0	0	0	0	0	0	0	0	500
11	CAMPEONATO LOCAL DE DEPORTES DE CONTACTO (KARATE, JUDO, LUCHA, TAEKOWNDO, KUNGFU).	PARTICIPANTE	0	0	0	0	0	0	0	500	0	0	0	0	500
12	ELABORACIÓN DE ORDENANZA PARA EL DESCUENTO DE LOS PAGOS DE ARBITRIOS A LOS DEPORTISTAS MAS DESTACADOS Y RECONOCIDOS POR EL IPD.	DOCUMENTO	0	0	0	0	1	0	0	0	0	0	0	0	1
13	REALIZAR EL TALLER DEPORTIVO, SEMBRANDO DEPORTES DIRIGIDO A LOS NIÑOS Y JOVENES DE LOS ASENTAMIENTOS DE LAS 14 ZONALES DEL DISTRITO	TALLER	0	0	2	2	2	2	2	2	2	2	2	2	20
14	REALIZAR TALLERES DE ENTRENAMIENTOS FUNCIONALES DEPORTIVOS, DIRIGIDO NIÑOS Y JOVENES EN LAS LOZAS DEPORTIVAS DE LAS 14 ZONALES DEL DISTRITO	TALLER	0	0	1	14	14	14	14	14	14	14	14	14	127

MUNICIPALIDAD DISTRITAL DE COMAS
GERENCIA DE DESARROLLO HUMANO
SUBGERENCIA DE DEPORTES

JOHN TRUJILLANO APOLINARIO
SUBGERENTE

ELABORADO POR:

MUNICIPALIDAD DISTRITAL DE COMAS
GERENCIA DE PLANIFICACION, PRESUPUESTO Y RACIONALIZACION

Econ. ORLANDO OBREGON REYES
GERENTE

REVISADO POR:

MUNICIPALIDAD DISTRITAL DE COMAS
GERENCIA MUNICIPAL

W. NICANOR BOLUARTE ZEGARRA
GERENTE

APROBADO POR

COMAS Cambia Contigo

PLAN OPERATIVO INSTITUCIONAL AÑO 2019

[redacted]

OEI.01 MEJORAR LOS NIVELES DE SEGURIDAD CIUDADANA

AEI.01.03 ASISTENCIA Y APOYO A LAS INSTITUCIONES EDUCATIVAS PARA REDUCIR EL CONSUMO DE DROGAS Y LA VIOLENCIA JUVENIL

1	IMPLEMENTAR LA ESCUELA DE LIDERAZGO JUVENIL 2019.	PERSONA CAPACITADA	60	30	0	60	60	60	30	30	30	30	30	0	420
2	FORMALIZACIÓN DE ORGANIZACIONES JUVENILES PARA SU RECONOCIMIENTO MUNICIPAL Y DESARROLLO ORGANIZACIONAL.	ORGANIZACION SOCIAL DE BASE	0	0	0	1	1	1	2	2	1	0	0	0	8
3	GESTIONAR BECAS INTEGRALES Y MEDIAS BECAS PARA ACCESO A ESTUDIOS SUPERIORES DE JÓVENES EN SITUACIÓN DE POBREZA.	INFORME	0	0	1	1	1	1	1	1	0	1	1	0	8
4	IMPLEMENTAR EL VOLUNTARIADO JUVENIL DISTRITAL-COMAS, CAMBIA CONTIGO.	PERSONA ACREDITADA	0	10	10	5	5	5	5	5	0	5	5	0	55
5	REALIZAR ENCUENTROS JUVENILES EN CONCERTACIÓN CON INSTITUCIONES PÚBLICAS Y PRIVADAS QUE INTERVIENEN EN MATERIA JUVENIL EN EL DISTRITO DE COMAS Y LIMA NORTE.	EVENTOS	0	0	1	1	0	0	0	0	1	0	0	0	3
6	PUBLICACIÓN DEL DIRECTORIO DE LAS ORGANIZACIONES JUVENILES DEL DISTRITO.	DOCUMENTO	0	0	0	0	0	0	0	0	1	0	0	0	1
7	REALIZAR MÓDULOS FORMATIVOS PARA EL FORTALECIMIENTO DE HABILIDADES BLANDAS PARA LOS JÓVENES DEL DISTRITO.	PERSONA CAPACITADA	0	0	0	50	100	100	100	0	0	100	100	0	550
8	ESPACIO DE CONCERTACIÓN Y/O INCIDENCIA A NIVEL DISTRITAL PARA EL FORTALECIMIENTO DE LOS LINEAMIENTOS DE POLÍTICAS PÚBLICAS DE JUVENTUDES RUMBO AL 2021.	DOCUMENTO	0	0	0	0	0	0	0	0	1	0	0	0	1
9	ORGANIZACIÓN DE LA V FERIA DE DE ORIENTACIÓN VOCACIONAL 2019.	PARTICIPANTE	0	0	0	0	0	0	0	1,500	0	0	0	0	1,500
10	FORTALECIMIENTO DEL PROGRAMA DE PREVENCIÓN Y TRATAMIENTO DEL CONSUMO DE DROGAS (CENTRO ESCUCHA) - CONVENIO CON DEVIDA.	PERSONA ATENDIDA	0	0	0	0	40	35	35	35	35	35	35	0	250

MUNICIPALIDAD DISTRITAL DE COMAS
GERENCIA DE DESARROLLO HUMANO
SUB - GERENCIA DE JUVENTUDES
LIC. LUIS ALFREDO ZAMBRANO ROMERO
SUBGERENTE
ELABORADO POR:

MUNICIPALIDAD DISTRITAL DE COMAS
GERENCIA DE PLANIFICACIÓN, PRESUPUESTO Y RACIONALIZACIÓN
Econ. ORLANDO OBREGÓN REYES
GERENTE
REVISADO POR:

MUNICIPALIDAD DISTRITAL DE COMAS
GERENCIA MUNICIPAL
ABOG. ROBERTO ZEGARRA
GERENTE
APROBADO POR

PLAN OPERATIVO INSTITUCIONAL AÑO 2019

[redacted]

OEI.02 DESARROLLAR UNA GESTION MUNICIPAL EFICIENTE EFICAZ Y TRANSPARENTE

AEI.02.07 FORTALECER LA GERENCIA DE PARTICIPACIÓN VECINAL.

1	ACTUALIZAR EL RUOS DISTRITAL	RESOLUCION	20	70	20	15	15	15	15	15	15	15	15	15	245
2	SUPERVISIÓN DE LA EJECUCIÓN DEL PROGRAMA DE FORTALECIMIENTO DE CAPACIDADES DE GESTIÓN DE LOS REPRESENTANTES DE LAS ORGANIZACIONES DE LA SOCIEDAD CIVIL	INFORME	0	0	1	0	0	1	0	0	1	0	0	1	4
3	EMITIR LAS RESOLUCIONES DE GERENCIA DE RECONOCIMIENTO DE LAS JUNTAS VECINALES COMUNALES ELECTAS	DOCUMENTO	0	0	0	0	1	0	0	0	0	0	0	0	1
4	ELABORAR EL DIAGNOSTICO SITUACIONAL DE MATERIA SOCIAL ECONOMICA A TRAVÉS DE INSTRUMENTOS DE ENCUESTAS TERRITORIAL	DOCUMENTO	1	1	1	0	1	0	1	0	1	0	1	0	7
5	PROMOVER LA PARTICIPACIÓN ORGANIZADA DE LA POBLACIÓN EN LA IMPLEMENTACIÓN DE OBRAS COMUNALES	ACCION	0	0	1	0	0	1	0	0	1	0	0	1	4
6	SUPERVISAR EL PROCESO ELECCIONARIO DE LAS JUNTAS VECINALES COMUNALES DE LAS 14 ZONALES DEL DISTRITO DE COMAS	ACCION	0	0	1	1	1	1	0	0	0	0	0	0	4
7	SUPERVISAR A LAS UNIDADES ORGÁNICAS A SU CARGO EN EL PROCESO DEL PRESUPUESTO PARTICIPATIVO POR RESULTADOS 2020	ACCION	0	1	1	1	1	1	1	1	0	0	0	0	7
8	EMITIR RESOLUCIONES DE GERENCIA SOBRE NULIDAD Y APELACIÓN	RESOLUCION	2	2	2	2	2	2	2	2	2	2	2	2	24

MUNICIPALIDAD DISTRITAL DE COMAS
GERENCIA DE PARTICIPACIÓN VECINAL
ALBERTO EDMUNDO ESPINOZA CASTELLARES
GERENTE

ELABORADO POR:

MUNICIPALIDAD DISTRITAL DE COMAS
GERENCIA DE PLANIFICACIÓN, PRESUPUESTO Y RACIONALIZACIÓN
Econ. ORLANDO OBREGON REYES
GERENTE

REVISADO POR:

MUNICIPALIDAD DISTRITAL DE COMAS
GERENCIA MUNICIPAL
W. MIRANDA [illegible]

APROBADO POR

PLAN OPERATIVO INSTITUCIONAL AÑO 2019

[redacted]

OEI.02 DESARROLLAR UNA GESTION MUNICIPAL EFICIENTE EFICAZ Y TRANSPARENTE

AEI.02.07 FORTALECER LA GERENCIA DE PARTICIPACIÓN VECINAL.

1	REALIZAR LA INSCRIPCIÓN Y ACREDITACIÓN DE JUNTAS DIRECTIVAS EN EL R.U.O.S. Y MANTENERLA ACTUALIZADA.	RESOLUCION	10	55	65	60	40	40	60	60	55	65	40	40	590
2	REALIZAR LA DIFUSIÓN,IDENTIFICACIÓN Y REGISTRO DE AGENTES PARTICIPANTES EN EL PRESUPUESTO PARTICIPATIVO, BASADOS EN RESULTADOS 2020	EVENTOS	0	0	1	1	1	0	0	0	0	0	0	0	3
3	GESTIONAR TALLERES DE CAPACITACIÓN SOBRE EL USO DE HERRAMIENTAS Y MECANISMOS DE PARTICIPACIÓN VECINAL AL PERSONAL DE LA SUBGERENCIA	TALLER	0	1	1	1	1	1	1	0	1	0	1	0	8
4	REALIZAR LA PROPUESTA PARA IMPLEMENTAR LA PLATAFORMA VIRTUAL ÚNICA DE LAS ORGANIZACIONES VIRTUALES, PLAN DE GOBIERNO.	DOCUMENTO	0	1	0	0	0	0	0	0	0	0	0	0	1
5	REALIZAR VEEDURIAS DE ELECCIÓNES VECINALES CONFORME LA NORMATIVA VIGENTE.	EXPEDIENTE	6	6	15	20	22	22	15	15	15	15	10	0	161
6	REALIZAR EL PROCESO DE ELECCIÓN DE LAS JUNTAS VECINALES 2018 - 2020.	EVENTOS	0	0	0	0	0	1	1	1	0	0	0	0	3
7	ORGANIZAR CURSOS DE CAPACITACIÓN PARA LAS ORGANIZACIONES SOCIALES Y JUNTAS VECINALES	PERSONA CAPACITADA	0	80	150	150	0	0	200	0	150	0	0	150	880
8	REALIZAR TALLERES DE CAPACITACIÓN A LOS PRESIDENTES ZONALES Y SUS DELEGADOS SOBRE SUS FUNCIONES Y EJES ESTRATÉGICOS	TALLER	0	0	1	0	0	0	0	0	1	1	1	0	4
9	ELECCIÓN DEL COMITÉ DE VIGILANCIA DEL PRESUPUESTO PARTICIPATIVO	RESOLUCION	0	0	0	0	0	0	1	0	0	0	0	0	1
10	OTORGAR CREDENCIAL DE IDENTIFICACIÓN A LAS ORGANIZACIONES SOCIALES ACREDITADAS.	DOCUMENTO	40	20	50	100	100	100	100	50	100	50	100	100	910

MUNICIPALIDAD DISTRITAL DE COMAS
GERENCIA DE PARTICIPACION VECINAL
SUBGERENCIA DE ACREDITACIONES DE ORGANIZACIONES SOCIALES

FERNANDO MARCELO CASTRO CALDERON
SUBGERENTE

ELABORADO POR:

MUNICIPALIDAD DISTRITAL DE COMAS
GERENCIA DE PLANIFICACIÓN, PRESUPUESTO Y RACIONALIZACION

Econ. ORLANDO OBREGON REYES
GERENTE

REVISADO POR:

MUNICIPALIDAD DISTRITAL DE COMAS
GERENCIA MUNICIPAL

W. NICANOR MARTE ZEGARRA
GERENTE

APROBADO POR

COMAS Cambia Contigo

PLAN OPERATIVO INSTITUCIONAL AÑO 2019

[redacted]

OEI.09 BRINDAR SERVICIOS BÁSICOS DE CALIDAD

AEI.09.03 INCIDIR ANTE LAS INSTITUCIONES DE SERVICIOS, PRIVADAS Y DEL ESTADO, PARA LA IMPLEMENTACIÓN DE SERVICIOS BÁSICOS A LOS POBLADORES QUE LOS CARECEN.

1	PLANIFICAR, DISEÑAR, ORGANIZAR Y DESARROLLAR EL EVENTO RENDICIÓN DE CUENTAS POR ZONAL, DENOMINADO: " MUNICIPALIDAD CONVERSANDO CON EL VECINO "	DOCUMENTO	0	0	1	0	1	0	1	0	1	0	1	0	5
2	CAPACITAR A DIRIGENTES Y REPRESENTANTES DE ORGANIZACIONES SOCIALES. CICLO DE TALLERES " HERRAMIENTAS DE GESTIÓN PÚBLICA"	TALLER	1	2	2	1	1	0	1	1	1	1	1	1	13
3	ORGANIZAR Y DESARROLLAR TALLERES DE FORTALECIMIENTO DE CAPACIDADES PARA LA UNIDAD ORGÁNICA	TALLER	0	1	1	0	1	0	1	0	1	0	1	0	6
4	IMPLEMENTAR EL PROGRAMA MUNICIPAL PUEBLO EN ACCION - LIMPIEZA Y RECUPERACION DE ESPACIOS PUBLICOS	ACCION	1	2	1	1	1	1	1	1	1	1	1	1	13
5	FOCALIZACIÓN, DIAGNÓSTICO Y ELABORACIÓN DE INDICADORES DE ZONAS DE ALTO RIESGO	DOCUMENTO	0	1	0	0	1	0	0	0	0	0	0	0	2
6	PROGRAMAR Y EJECUTAR DE FAENAS COMUNALES MANCOMUNADAS ENTRE LA MUNICIPALIDAD, LA POBLACIÓN Y LA EMPRESA PRIVADA	ACCION	1	2	1	1	1	1	1	1	1	1	1	1	13
7	DISEÑAR Y ORGANZIZAR EL EVENTO DEL "DÍA DEL DIRIGENTE"	ACCION	0	0	0	0	0	0	0	0	0	0	0	1	1

MUNICIPALIDAD DISTRITAL DE COMAS
GERENCIA DE PARTICIPACIÓN VECINAL
S/G PROMOCIÓN Y DESARROLLO COMUNAL
HIMER MILCO SOBERO OCAÑA
SUBGERENTE

ELABORADO POR:

MUNICIPALIDAD DISTRITAL DE COMAS
GERENCIA DE PLANIFICACIÓN, PRESUPUESTO Y RACIONALIZACIÓN
Econ. ORLANDO OBREGÓN REYES
GERENTE

REVISADO POR:

MUNICIPALIDAD DISTRITAL DE COMAS
GERENCIA MUNICIPAL
WALTER ALNOR BOLUARTE ZEGARRA
GERENTE

APROBADO POR