

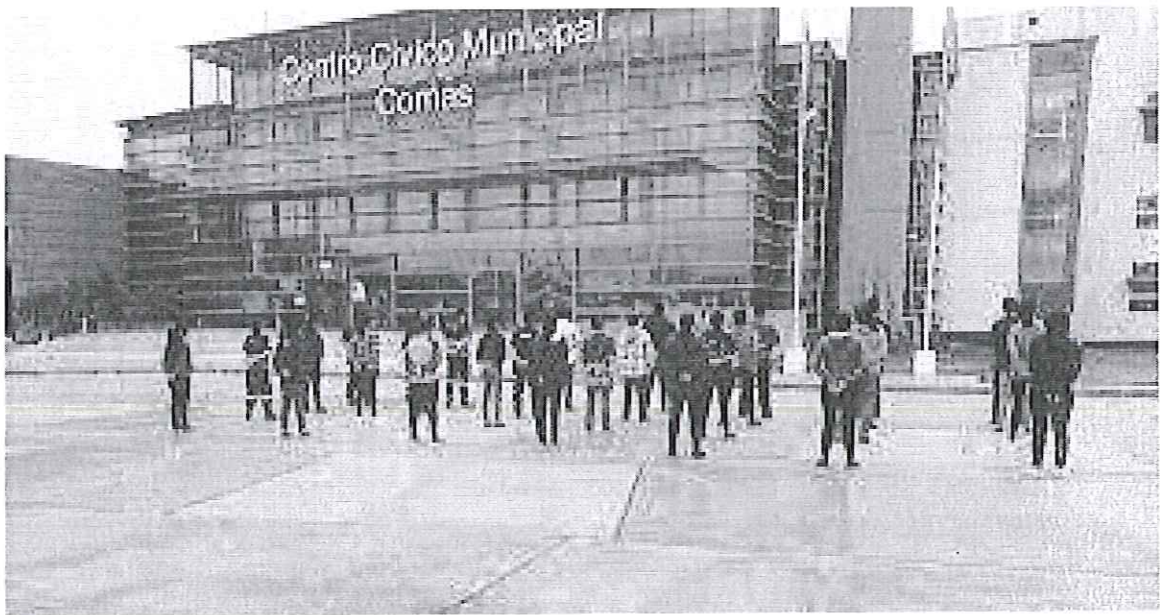

2022

INFORME DE EVALUACIÓN DE IMPLEMENTACIÓN DEL PLAN OPERATIVO INSTITUCIONAL (POI) 2022 PRIMER SEMESTRE



SUBGERENCIA DE PLANEAMIENTO Y MODERNIZACIÓN
GERENCIA DE PLANIFICACIÓN Y PRESUPUESTO



Setiembre de 2022

CONTENIDO

Resumen Ejecutivo	2
1. Evaluación de implementación de las acciones estratégicas	2
1.1 Modificaciones del POI durante el primer semestre	2
1.2 Análisis de implementación de las acciones estratégicas institucionales	4
1.3 Medidas adoptadas para la implementación de las AEI	13
1.4 Medidas requeridas para mejorar la implementación de las AEI	14
2. Conclusiones	14
3. Recomendaciones	16
4. Anexos	16



Resumen Ejecutivo

El Plan Operativo Institucional 2022 (POI, en adelante), es el instrumento de gestión que contiene la programación de actividades de los distintos órganos y unidades orgánicas de la Municipalidad Distrital de Comas, las cuales están orientadas hacia la consecución de los objetivos y metas institucionales a ser ejecutadas en el periodo anual 2022. Contribuye al cumplimiento de los objetivos, lineamientos de política y acciones estratégicas del PEI 2012-2025, y permite la ejecución de los recursos presupuestarios asignados con criterios de eficiencia, calidad de gasto y transparencia, con el propósito de atender las demandas ciudadanas.

En ese sentido, conforme lo establece la Guía para el Seguimiento y Evaluación de Políticas Nacionales y Planes del SINAPLAN, aprobada con Resolución de Presidencia de Consejo Directivo N° 00015-2021-CEPLAN/PCD, es necesario efectuar el análisis objetivo, integral y sistémico del POI de manera semestral, con la finalidad de conocer su concepción, su puesta en marcha y sus resultados. La evaluación busca determinar la pertinencia, la verificación del cumplimiento de los logros esperados y, la identificación e incorporación de las lecciones aprendidas. La evaluación permitirá retroalimentar la formulación o actualización de las políticas institucionales al proveer recomendaciones y propuestas de mejora de las intervenciones, fortaleciendo la gestión pública basada en evidencia.

De esta manera, el presente documento, recopila la información remitida por cada uno de los Centros de Costos de la Municipalidad Distrital de Comas, en el marco del proceso de seguimiento de las actividades operativas e inversiones previsto a ejecutarse en el Primer Semestre de 2022. En tal sentido, la Subgerencia de Planeamiento y Modernización, cumpliendo con sus actividades funcionales, presenta el Informe de Evaluación de Implementación del POI 2022, correspondiente al Primer Semestre.

1. Evaluación de implementación de las acciones estratégicas

1.1 Modificaciones del POI durante el primer semestre

El Plan Operativo Institucional (POI) 2022 de la Municipalidad Distrital de Comas, fue aprobado mediante Resolución de Gerencia Municipal N° 987-2021-GM/MDC, de fecha 27 de diciembre de 2021 y fue modificado mediante Resolución de Gerencia Municipal N° 455-2022-GM/MDC, de fecha 24 de mayo 2022, por su adecuación de las Actividades Operativas en marco al Presupuesto Institucional de Apertura (PIA); siguiendo los lineamientos establecidos en la Guía para el Planeamiento Institucional del CEPLAN, y considerando las competencias establecidas en el ROF vigente.

Asimismo, mediante Memorando Múltiple N° 023-2022-SGPM-GPP/MDC se solicitó la priorización de las actividades operativas a todos los centros de costos, en razón al nuevo techo presupuestal y a las medidas de austeridad que fueron evaluadas por la Alta Dirección, necesarias para el mejor desarrollo, simplificación y mejora de la implementación de las actividades operativas e inversiones del POI 2022. El resultado de esta priorización fue que el 50% de centros de costos realizaron cambios en la programación de sus actividades o inversiones tanto en sus metas físicas y reprogramación de las mismas, lo cual contribuyó a mejorar la gestión institucional y cumplimiento de los objetivos y acciones estratégicas institucionales.



Luego, mediante Resolución de Alcaldía N°063-2022-ALC/MDC, de fecha 08 de junio de 2022, se resuelve aprobar el Plan Estratégico Institucional 2022-2025 de la Municipalidad Distrital de Comas, el cual se realizó en el marco de la "Guía de para el Planeamiento Institucional", aprobada con la Resolución de Presidencia de Consejo Directivo N° 033-2017/CEPLAN/PCD, modificado por Resoluciones de Presidencia de Consejo Directivo N° 062-2017/CEPLAN/PCD, N°053-2018-CEPLAN/PCD y N°016-2019-CEPLAN/PCD, que establece las pautas para el planeamiento institucional. Conforme a ello, mediante Memorando Múltiple N° 031-2022-SGPM-GPP/MDC se solicita la validación de las actividades operativas e inversiones a los órganos y unidades orgánicas conforme al nuevo PEI 2022-2025; por lo cual se procedió a la actualización y nueva articulación del POI 2022.

Las modificaciones se dieron principalmente por: a) Consistencia con el Presupuesto Institucional de Apertura (PIA) 2022; b) Priorización de Actividades Operativas e Inversiones por cambios en el entorno y, c) Cumplimiento de la estrategia del nuevo Plan Estratégico Institucional 2022-2025. A continuación, se detalla el número de AO modificadas según su vinculación con el AEI y OEI:

Tabla N° 1
Modificaciones del Plan Operativo Según Elementos del PEI

OEI / AEI	Nombre	POI Modificado 3/	
		N° AD	Financiamiento
OEI.01	MEJORAR LA GESTIÓN AMBIENTAL SOSTENIBLE EN EL DISTRITO DE COMAS		
AEI.01.01	SEGREGACION EN LA FUENTE Y RECOLECCION SELECTIVA DE RESIDUOS SOLIDOS PARA EL DISTRITO	17	28,618,035
AEI.01.02	AREAS VERDES DE USO PUBLICO CONSERVADAS EN EL DISTRITO	15	3,429,568
AEI.01.03	ASISTENCIA TECNICA OPORTUNA EN GESTION AMBIENTAL A LOS CIUDADANOS EN EL DISTRITO	S.P.	S.P.
AEI.01.04	ACCIONES DE FISCALIZACION Y CONTROL DE LA CONTAMINACION AMBIENTAL DE MANERA OPORTUNA EN EL DISTRITO	S.P.	S.P.
OEI.02	REDUCIR LOS INDICES DE INSEGURIDAD CIUDADANA EN EL DISTRITO		
AEI.02.01	PLAN LOCAL DE SEGURIDAD CIUDADANA IMPLEMENTADO DE MANERA OPTIMA EN EL DISTRITO	12	7,407,604
AEI.02.02	SISTEMA DE SEGURIDAD CIUDADANA CON EQUIPAMIENTO INTEGRAL; EN BENEFICIO DE LA POBLACION	S.P.	S.P.
AEI.02.03	PROGRAMA DE SEGURIDAD CIUDADANA VECINAL DE MANERA FOCALIZADA EN EL DISTRITO	2	64,253
OEI.03	FORTALECER LA GESTION INSTITUCIONAL		
AEI.03.01	GESTION POR PROCESOS IMPLEMENTADO EN LA ENTIDAD	S.P.	S.P.
AEI.03.02	GOBIERNO ELECTRONICO ABIERTO Y TRANSPARENTE EN LA ENTIDAD	1	30,070
AEI.03.03	RECAUDACION TRIBUTARIA OPORTUNA EN BENEFICIO DE LA MUNICIPALIDAD	42	4,767,605
AEI.03.04	ASESORAMIENTO INSTITUCIONAL OPORTUNO EN BENEFICIO DE LA MUNICIPALIDAD	192	26,957,434
AEI.03.05	CAPACIDADES FORTALECIDAS DEL PERSONAL DE LA MUNICIPALIDAD	19	1,160,891
AEI.03.06	ESPACIOS Y MECANISMOS DE PARTICIPACION CIUDADANA FORTALECIDOS EN LA MUNICIPALIDAD DISTRITAL	16	804,059
OEI.04	PROMOVER LA COMPETITIVIDAD ECONOMICA EN EL DISTRITO		
AEI.04.01	ASISTENCIA TECNICA A NUEVOS EMPRENDEDORES DE FORMA OPORTUNA EN EL DISTRITO	2	120,538
AEI.04.02	ACCIONES DE CONTROL Y FISCALIZACION DE ACTIVIDADES COMERCIALES OPORTUNAS EN EL DISTRITO	11	1,504,473
AEI.04.03	PROGRAMA DE FORTALECIMIENTO QUE AGREGAN VALOR PRODUCTIVO A LOS AGENTES ECONOMICOS DEL DISTRITO	11	418,677
AEI.04.04	ASISTENCIA TECNICA EN LA FORMALIZACION DE LOS ESTABLECIMIENTOS DE MANER OPORTUNA A LOS COMERCIANTES INFORMALES EN EL DISTRITO	7	399,418
OEI.05	PROMOVER EL DESARROLLO URBANO TERRITORIAL ORDENADO Y SOSTENIBLE EN EL DISTRITO		
AEI.05.01	PLAN URBANO IMPLEMENTADO EN EL DISTRITO	7	58,485
AEI.05.02	CATASTRO ACTUALIZADO EN LA JURISDICCION DEL DISTRITO	15	609,571
AEI.05.03	SANEAMIENTO FISICO LEGAL DE PREDIOS FOCALIZADOS EN EL DISTRITO	S.P.	S.P.
AEI.05.04	ESPACIOS PUBLICOS RECUPERADOS Y PRIORIZADOS EN BENEFICIO DEL DISTRITO	9	563,828
OEI.06	PROMOVER LA GESTION DEL RIESGO DE DESASTRES EN EL DISTRITO		
AEI.06.01	POBLACION CON PRACTICAS SEGURAS PARA LA RESILIENCIA EN EL DISTRITO	2	33,127
AEI.06.02	INSTRUMENTOS ESTRATEGICOS PARA LA GESTIÓN DE RIESGO DE DESASTRES IMPLEMENTADOS EN EL DISTRITO DE COMAS	5	15,000
AEI.06.03	SENSIBILIZACION DE LA CULTURA DE PREVENCIÓN DE RIESGOS Y DESASTRES DE MANERA OPTIMA EN LA POBLACION DEL DISTRITO	11	372,924
AEI.06.04	GRD INCORPORADO EN LA OCUPACION Y USO DEL TERRITORIO EN EL DISTRITO	1	16,563
AEI.06.05	ESTUDIOS ELABORADOS PARA LA EVALUACION DE RIESGOS DE DESASTRES EN EL DISTRITO	S.P.	S.P.
OEI.07	BRINDAR ASISTENCIA SOCIAL A LA POBLACION VULNERABLE Y NO VULNERABLE; PROMOVER HABITOS SALUDABLES EN EL DISTRITO		



AEI.07.01	PROGRAMAS DE APOYO SOCIAL DE FORMA PERMANENTE A GRUPOS DE POBLACION VULNERABLES DEL DISTRITO	39	26,357,093
AEI.07.02	PROGRAMAS DE ACTIVIDADES DEPORTIVAS MUNICIPALES DE FACIL ACCESO PARA LA POBLACION DEL DISTRITO	4	151,635
AEI.07.03	ESCUELAS MULTIDISCIPLINARIAS ADECUADAS PARA JOVENES Y NIÑOS EN EL DISTRITO	13	210,140
AEI.07.04	ACTIVIDADES PREVENTIVAS Y PROMOCIONALES DE LA SALUD A FAVOR DE LA POBLACION DEL DISTRITO	54	2,225,651
OEI.08	MEJORAR LAS CONDICIONES DE HABITABILIDAD EN EL DISTRITO		
AEI.08.01	SANEAMIENTO BASICO CON CALIDAD EN BENEFICIO DE LA POBLACION DEL DISTRITO	26	33,105,923
AEI.08.02	CONEXION DE AGUA POTABLE EN BENEFICIO DE LA POBLACION DEL DISTRITO	S.P.	S.P.
	TOTAL	533	139,402,565

Nota: El Monto financiero total es la suma de las metas financieras anuales de las AO.

1/ Las cifras corresponden al POI aprobado

2/ Las cifras corresponden al grupo de AO financiadas, al cierre de la fase de consistencia con el PIA

3/ Se consideran parte del POI Modificado al grupo de AO e inversión que cuentan con meta física anual mayor a cero.

Fuente: Información del aplicativo CEPLAN V.01.

De acuerdo a la Tabla N°1, se observa que de acuerdo a las modificaciones del POI 2022 y el cual se articuló al nuevo PEI 2022-2025, se programaron un total de 533 actividades operativas e inversiones, que presentan un financiamiento de S/.139,402,565. La Acción Estratégica Institucional (AEI) que se pueden destacar y que presentan un mayor financiamiento es la AEI.08.01: Saneamiento básico con calidad en beneficio de la población del distrito, con un financiamiento de S/. 33,105,923.

Cabe señalar que las AEI que se encuentran sin programación (S.P.) se debe al cambio del nuevo PEI 2022-2025 y con el POI 2022 en ejecución. Además, como se señala en la leyenda de la Tabla 1, las cifras corresponden al grupo de AO financiadas, al cierre de la fase de consistencia con el PIA.

1.2 Análisis de implementación de las acciones estratégicas institucionales

Mediante Memorándum Múltiple N°027-2022-SGPM-GPP/MDC y Memorándum Múltiple N°033-2022-SGPM-GPP/MDC, se solicitó a los centros de costos el registro del seguimiento POI 2022 de sus actividades operativas, correspondiente al primer semestre. Se solicitó tanto el registro físico de las metas físicas y financieras, las cuales fueron registradas según el Cuadro de Devengado mensual, proporcionado por la Subgerencia de Presupuesto.

La Tabla N° 2, muestra el % de Ejecución Física de las Actividades Estratégicas Institucionales (en adelante, AEI) y de los Objetivos Estratégicos Institucionales (OEI) al Primer Semestre de 2022. Al respecto, es importante indicar en materia de cumplimiento de metas de los servicios provistos a la población y de las mejoras de las condiciones internas de la Municipalidad, lo siguiente:

✓ OEI.01 Mejorar la Gestión Ambiental en el distrito de Comas

Esta OEI cuenta con dos (02) AEI con metas programadas al primer semestre, los cuales, en su ejecución física presentan un cumplimiento promedio del 801%. Con lo cual, se concluye que, la Municipalidad Distrital de Comas, logró cumplir con amplio margen, las metas esperadas en materia de Mejora de la Gestión Ambiental en el distrito al primer semestre. Dentro de este Objetivo Estratégico, se destaca la ejecución física de las AEI 01.01. Segregación en la fuente y recolección selectiva de residuos sólidos para el distrito (1137%), y la AEI 01.02. Áreas verdes de uso público conservadas en el distrito (129%). Se destaca que las AEI se cumplieron con amplio margen en su ejecución.



✓ **OEI.02 Reducir los Índices de Seguridad Ciudadana en el distrito**

Esta OEI cuenta con dos (02) AEI con metas programadas al primer semestre, los cuales en su ejecución física presentan un cumplimiento promedio del 729.00%. Con lo cual, se concluye que la Municipalidad Distrital de Comas, logró cumplir con amplio margen, las metas esperadas en materia de este objetivo al primer semestre. Se destaca la AEI 02.01. Plan Local de Seguridad Ciudadana Implementado de Manera Óptima en el Distrito, con una ejecución física (938%), así como la AEI 02.03. Programa de Seguridad Ciudadana Vecinal de manera focalizada en el distrito con una ejecución física (100%).

✓ **OEI.03 Fortalecer la Gestión Institucional**

Esta OEI cuenta con cinco (05) AEI con metas programadas al primer semestre, los cuales en su ejecución presentan un cumplimiento promedio del 554.00%. Con lo cual, se concluye que, la Municipalidad Distrital de Comas, logró cumplir con las metas esperadas en materia de este objetivo al primer semestre. Se destaca la ejecución física de las AEI 03.04. Asesoramiento Institucional Oportuno en Beneficio de la Municipalidad (1600%), y la AEI 03.06. Espacios y mecanismos de Participación Ciudadana Fortalecidos en la Municipalidad Distrital (977%).

✓ **OEI.04 Promover la Competitividad Económica en el Distrito**

Esta OEI cuenta con cuatro (04) AEI con metas programadas al primer semestre, la cual en su ejecución presenta un cumplimiento promedio de 553.00%. Con lo cual, se concluye que, la Municipalidad Distrital de Comas, logró cumplir con amplio margen, las metas esperadas en materia de este objetivo al primer semestre. Se destaca la ejecución física de las AEI.04.02. Acciones de control y fiscalización de actividades comerciales oportunas en el distrito (1563%), y la AEI.04.04. Asistencia técnica en la formalización de los establecimientos de manera oportuna a los comerciantes informales en el distrito (227%)

✓ **OEI.05 Promover el Desarrollo Urbano Territorial Ordenado y Sostenible en el Distrito**

Esta OEI cuenta con tres (03) AEI con metas programadas al primer semestre, los cuales en su ejecución presentan un cumplimiento promedio del 189.00%. Con lo cual, se concluye que, la Municipalidad Distrital de Comas, logró cumplir con las metas esperadas en materia de este objetivo al primer semestre. Se destaca a la AEI 05.04 Espacios Públicos recuperados y Priorizados en Beneficio del distrito que tuvo una ejecución física de 464%.

✓ **OEI.06 Promover la Gestión del Riesgo de Desastres en el Distrito**

Esta OEI cuenta con cuatro (04) AEI con metas programadas al primer semestre, los cuales en su ejecución presentan un cumplimiento promedio del 100.00%. Con lo cual, se concluye que, la Municipalidad Distrital de Comas, logró cumplir, las metas esperadas en materia de objetivo al primer semestre. Dentro de este Objetivo Estratégico, se destaca que todas las AEI correspondientes a este OEI cumplen con el 100% de su ejecución física, por ejemplo, la AEI



06.03. Sensibilización de la cultura de prevención de riesgos y desastres de manera óptima en la población del distrito, presenta una ejecución del 100%, y cuenta con un seguimiento financiero de S/.234,437.

- ✓ OEI.07 Brindar asistencia social a la población vulnerable y no vulnerable; promover hábitos saludables en el distrito.

Esta OEI cuenta con cuatro (04) AEI con metas programadas al primer semestre, los cuales en su ejecución presentan un cumplimiento promedio del 117.00%. Con lo cual, se concluye que, la Municipalidad Distrital de Comas, logró cumplir, las metas esperadas materia de este objetivo al primer semestre. Dentro de este Objetivo Estratégico, se destaca a la AEI 07.02. Programas De Actividades Deportivas Municipales de Fácil Acceso Para la Población del Distrito (158%).

- ✓ OEI.08 Mejorar las condiciones de Habitabilidad en el distrito

Esta OEI cuenta con una (01) AEI con metas programadas al primer semestre, los cuales en su ejecución presentan un cumplimiento promedio del 1353.00%. Con lo cual, se concluye que, la Municipalidad Distrital de Comas, logró cumplir con amplio margen, las metas esperadas en materia de este objetivo al primer semestre. Dentro de este Objetivo Estratégico, se destaca a la AEI 08.01 Saneamiento Básico con calidad en beneficio de la población del distrito (1353%).

**Tabla N°2:
Índice de Gestión Institucional y la ejecución del POI Modificado, por elementos del PEI**

Código	Descripción	Prioridad	N° de AO/Inversión 1/	Seguimient o financiero 2/	Ejecución física		
					1° Semestre 3/	1° Semestre 3/	Anual 4/
OEI.01	MEJORAR LA GESTIÓN AMBIENTAL SOSTENIBLE EN EL DISTRITO DE COMAS	1			801 %	0 %	408 %
AEI.01.01	SEGREGACION EN LA FUENTE Y RECOLECCION SELECTIVA DE RESIDUOS SOLIDOS PARA EL DISTRITO	1	17	13,870,390	1137 %	0 %	574 %
AEI.01.02	AREAS VERDES DE USO PUBLICO CONSERVADAS EN EL DISTRITO	2	15	3,490,920	129 %	0 %	74 %
OEI.02	REDUCIR LOS INDICES DE INSEGURIDAD CIUDADANA EN EL DISTRITO	2			729 %	0 %	377 %
AEI.02.01	PLAN LOCAL DE SEGURIDAD CIUDADANA IMPLEMENTADO DE MANERA OPTIMA EN EL DISTRITO	1	12	4,075,982	938 %	0 %	487 %
AEI.02.03	PROGRAMA DE SEGURIDAD CIUDADANA VECINAL DE MANERA FOCALIZADA EN EL DISTRITO	3	2	46,217	100 %	0 %	50 %
OEI.03	FORTALECER LA GESTION INSTITUCIONAL	3			554 %	0 %	276 %
AEI.03.02	GOBIERNO ELECTRONICO ABIERTO Y TRANSPARENTE EN LA ENTIDAD	2	1	52,582	300 %	0 %	150 %
AEI.03.03	RECAUDACION TRIBUTARIA OPORTUNA EN BENEFICIO DE LA MUNICIPALIDAD	3	42	2,624,190	178 %	0 %	88 %
AEI.03.04	ASESORAMIENTO INSTITUCIONAL OPORTUNO EN BENEFICIO DE LA MUNICIPALIDAD	4	192	26,253,777	1600 %	0 %	769 %
AEI.03.05	CAPACIDADES FORTALECIDAS DEL PERSONAL DE LA MUNICIPALIDAD	5	19	1,790,486	157 %	0 %	122 %
AEI.03.06	ESPACIOS Y MECANISMOS DE PARTICIPACION CIUDADANA FORTALECIDOS EN LA MUNICIPALIDAD DISTRITAL	6	16	374,732	977 %	0 %	492 %
OEI.04	PROMOVER LA COMPETITIVIDAD ECONOMICA EN EL DISTRITO	4			553 %	0 %	284 %
AEI.04.01	ASISTENCIA TECNICA A NUEVOS EMPRENDEDORES DE FORMA OPORTUNA EN EL DISTRITO	1	2	41,570	94 %	0 %	47 %
AEI.04.02	ACCIONES DE CONTROL Y FISCALIZACION DE ACTIVIDADES COMERCIALES OPORTUNAS EN EL DISTRITO	2	11	698,754	1563 %	0 %	799 %
AEI.04.03	PROGRAMA DE FORTALECIMIENTO QUE AGREGAN VALOR PRODUCTIVO A LOS AGENTES ECONOMICOS DEL DISTRITO	3	11	287,061	121 %	0 %	72 %



AEI.04.04	ASISTENCIA TECNICA EN LA FORMALIZACION DE LOS ESTABLECIMIENTOS DE MANER OPORTUNA A LOS COMERCIANTES INFORMALES EN EL DISTRITO	4	7	166,693	227 %	0 %	114 %
OEI.05	PROMOVER EL DESARROLLO URBANO TERRITORIAL ORDENADO Y SOSTENIBLE EN EL DISTRITO	5			189 %	0 %	127 %
AEI.05.01	PLAN URBANO IMPLEMENTADO EN EL DISTRITO	1	7	145,459	156 %	0 %	122 %
AEI.05.02	CATASTRO ACTUALIZADO EN LA JURISDICCION DEL DISTRITO	2	15	231,472	141 %	0 %	99 %
AEI.05.04	ESPACIOS PUBLICOS RECUPERADOS Y PRIORIZADOS EN BENEFICIO DEL DISTRITO	4	9	575,720	464 %	0 %	230 %
OEI.06	PROMOVER LA GESTION DEL RIESGO DE DESASTRES EN EL DISTRITO	6			100 %	0 %	43 %
AEI.06.01	POBLACION CON PRACTICAS SEGURAS PARA LA RESILIENCIA EN EL DISTRITO	1	2	50,309	100 %	0 %	47 %
AEI.06.02	INSTRUMENTOS ESTRATEGICOS PARA LA GESTIÓN DE RIESGO DE DESASTRES IMPLEMENTADOS EN EL DISTRITO DE COMAS	2	5	76,666	100 %	0 %	40 %
AEI.06.03	SENSIBILIZACION DE LA CULTURA DE PREVENCIÓN DE RIESGOS Y DESASTRES DE MANERA OPTIMA EN LA POBLACION DEL DISTRITO	3	11	234,437	100 %	0 %	44 %
AEI.06.04	GRD INCORPORADO EN LA OCUPACION Y USO DEL TERRITORIO EN EL DISTRITO	4	1	654	100 %	0 %	33 %
OEI.07	BRINDAR ASISTENCIA SOCIAL A LA POBLACION VULNERABLE Y NO VULNERABLE; PROMOVER HABITOS SALUDABLES EN EL DISTRITO	7			117 %	0 %	59 %
AEI.07.01	PROGRAMAS DE APOYO SOCIAL DE FORMA PERMANENTE A GRUPOS DE POBLACION VULNERABLES DEL DISTRITO	1	39	8,413,237	97 %	0 %	54 %
AEI.07.02	PROGRAMAS DE ACTIVIDADES DEPORTIVAS MUNICIPALES DE FACIL ACCESO PARA LA POBLACION DEL DISTRITO	2	4	56,622	158 %	0 %	62 %
AEI.07.03	ESCUELAS MULTIDISCIPLINARIAS ADECUADAS PARA JOVENES Y NIÑOS EN EL DISTRITO	3	13	149,006	102 %	0 %	68 %
AEI.07.04	ACTIVIDADES PREVENTIVAS Y PROMOCIONALES DE LA SALUD A FAVOR DE LA POBLACION DEL DISTRITO	4	54	866,645	100 %	0 %	48 %
OEI.08	MEJORAR LAS CONDICIONES DE HABITABILIDAD EN EL DISTRITO	8			1353 %	0 %	676 %
AEI.08.01	SANEAMIENTO BASICO CON CALIDAD EN BENEFICIO DE LA POBLACION DEL DISTRITO	1	26	6,711,769	1353 %	0 %	676 %
XX							
	Índice de Gestión Institucional (IGI) 5/				562 %	0 %	289 %

1/ Total de AO/inversiones con meta física anual mayor a cero.

2/ Sumatoria del seguimiento financiero de AO/inversiones, durante los meses comprendidos en el periodo en evaluación.

3/ i) Para las AEI, se calcula como el promedio simple de la ejecución física de las AO/Inversión respecto a su meta semestral, agrupadas por AEI; ii) Para los OEI, se calcula como el promedio de los avances por AEI, ponderado por sus grados de prioridad; iii) Todos los cálculos consideran sólo a las AO que cuentan con meta física en el semestre.

4/ i) Para las AEI, se calcula como el promedio simple de la ejecución física de las AO/Inversión respecto a su meta anual, agrupadas por AEI; ii) Para los OEI, se calcula como el promedio de los avances por AEI, ponderado por sus grados de prioridad; iii) Todos los cálculos consideran sólo a las AO que cuentan con meta física anual distinta de cero.

5/ El IGI se calcula como el promedio de avance de los OEI, ponderado por el grado de prioridad de cada Objetivo.

Fuente: Información del aplicativo CEPLAN V.01.

En Resumen:

Para el Primer Semestre del 2022, en materia de políticas institucionales, la Gestión Municipal ha cumplido con amplio margen, obteniendo un porcentaje mayor al 100.00% en todos los Objetivos Estratégicos Institucionales del PEI 2022-2025 (Gráfico N°1):

- ✓ OEI.01 Mejorar la Gestión Ambiental en el distrito de Comas (801%).
- ✓ OEI.02 Reducir los Índices de Seguridad Ciudadana en el distrito (729.00%).
- ✓ OEI.03 Fortalecer la Gestión Institucional (554.00%).
- ✓ OEI.04 Promover la Competitividad Económica en el Distrito (553.00%).
- ✓ OEI.05 Promover el Desarrollo Urbano Territorial Ordenado y Sostenible en el Distrito (189.00%).
- ✓ OEI.06 Promover la Gestión del Riesgo de Desastres en el Distrito (100.00%).
- ✓ OEI.07 Brindar asistencia social a la población vulnerable y no vulnerable; promover hábitos saludables en el distrito (117.00%).
- ✓ OEI.08 Mejorar las condiciones de Habitabilidad en el distrito (1353.00%).



Gráfico N°1: Índice de Gestión Institucional (IGI) y el ejecución del POI Modificado, por elementos del PEI

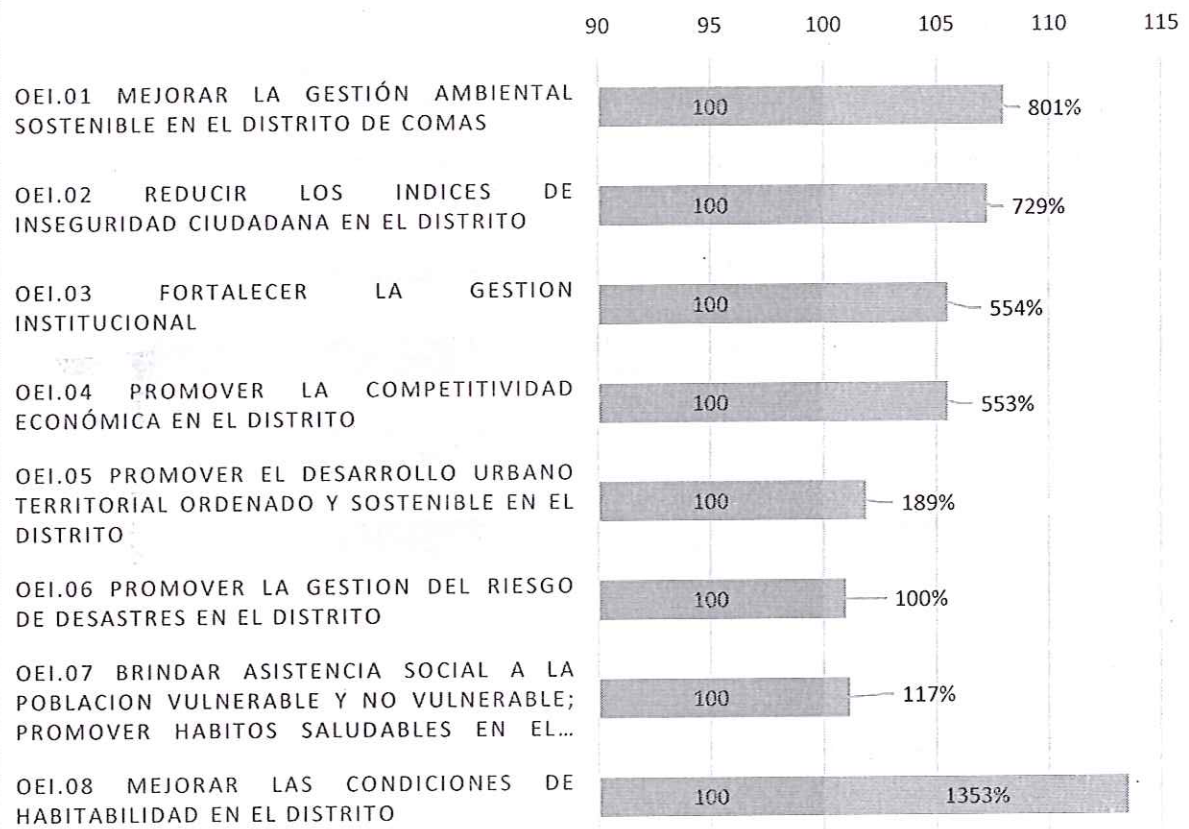

Fuente: Información del aplicativo CEPLAN V.01.
Elaboración Subgerencia de Planeamiento y Modernización

Asimismo, respecto a la ejecución de las acciones estratégicas institucionales se destaca que se ha cumplido con amplio margen la ejecución física en el primer semestre, superando el 100% en veinticuatro AEI, como se muestra en el siguiente Gráfico N°2 con aquellas AEI correspondiente a los centros de costos misionales de la Gestión Institucional.



Gráfico N°2: Índice de Gestión Institucional y ejecución del POI Modificado, por elementos del PEI, según AEI

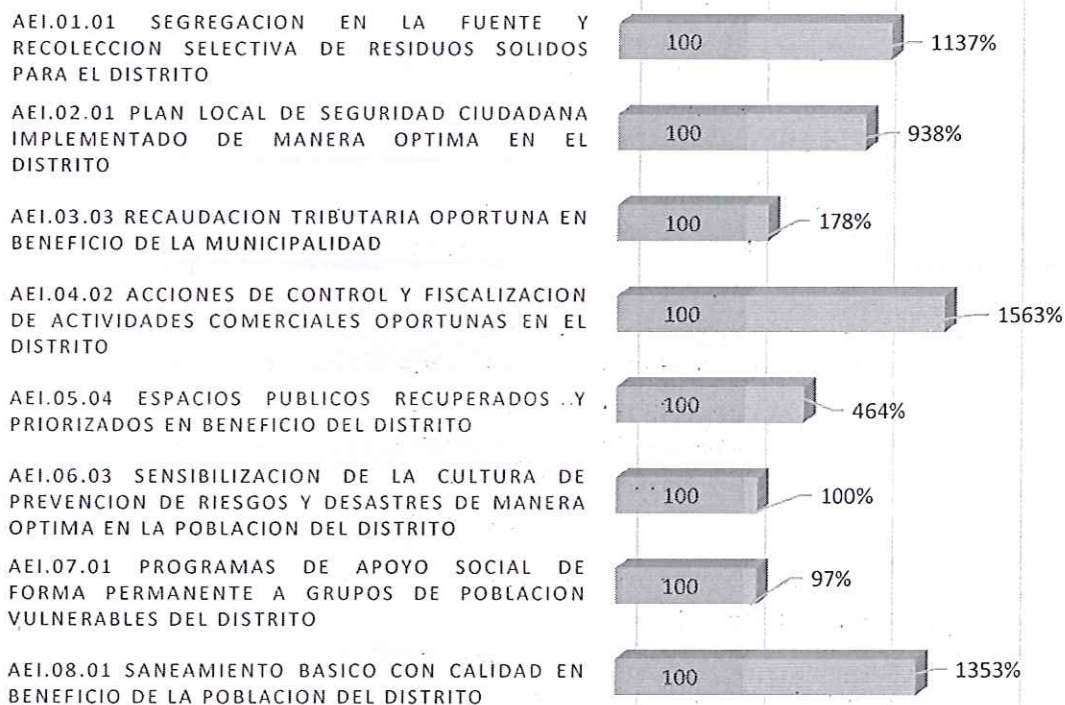

Fuente: Información del aplicativo CEPLAN V.01.

Elaboración Subgerencia de Planeamiento y Modernización

Por otro lado, respecto al avance de Ejecución Física del POI Modificado por funciones del Estado, en la Tabla N° 3 se muestra el % de Avance del primer semestre. En dicho marco, la funciones que presentan un cumplimiento igual o mayor al 100% son: Planeamiento, Gestión y Reserva de Contingencia (1248%), Orden público y seguridad (936%), Vivienda y desarrollo urbano (806%), Ambiente (629%), Protección Social (270%), Trabajo (190%), Cultura y Deporte (114%). Por otro lado, solo una función del Estado, presenta un cumplimiento menor al 100%, esta es la Transporte con (56%).



**Tabla N°3:
Avance de ejecución física del POI Modificado por funciones del Estado**

Código OEI	Descripción	N° de AO/Inversión 1/	Seguimiento financiero 2/	Ejecución física		
				1° Semestre 3/	2° Semestre 3/	Anual 4/
15	TRANSPORTE	11	1,934,470	56 %	0 %	28 %
21	CULTURA Y DEPORTE	18	1,146,692	114 %	0 %	65 %
17	AMBIENTE	34	17,387,391	629 %	0 %	322 %
03	PLANEAMIENTO, GESTION Y RESERVA DE CONTINGENCIA	249	28,636,867	1248 %	0 %	599 %
20	SALUD	19	350,185	127 %	0 %	62 %
07	TRABAJO	11	263,692	190 %	0 %	102 %
23	PROTECCION SOCIAL	91	9,449,499	270 %	0 %	127 %
05	ORDEN PUBLICO Y SEGURIDAD	43	6,705,749	936 %	0 %	466 %
24	PREVISION SOCIAL	1	622,792	100 %	0 %	50 %
19	VIVIENDA Y DESARROLLO URBANO	56	4,788,011	806 %	0 %	396 %
		533	71,285,348			

1/ Se contabilizan AO/inversiones con meta física anual mayor a cero.

2/ Sumatoria del seguimiento financiero de AO/inversiones, durante los meses comprendidos en el periodo en evaluación.

3/ Se calcula como el promedio simple de la ejecución física de las AO/Inversión respecto a su meta semestral. Se considera sólo a las AO que cuentan con meta física en el semestre.

4/ Se calcula como el promedio simple de la ejecución de las AO/Inversión respecto a su meta anual. Se considera sólo a las AO que cuentan con meta física anual

Fuente: Información del aplicativo CEPLAN V.01.

Asimismo, se observa en el Gráfico N°3 el avance de ejecución física del POI Modificado por funciones del Estado, que se ha superado ampliamente el porcentaje programado, siendo la función Planeamiento, Gestión y Reserva de Contingencia (1248%) la que presente un mayor porcentaje de ejecución.

Gráfico N°3: Avance de ejecución física del POI Modificado por funciones del Estado

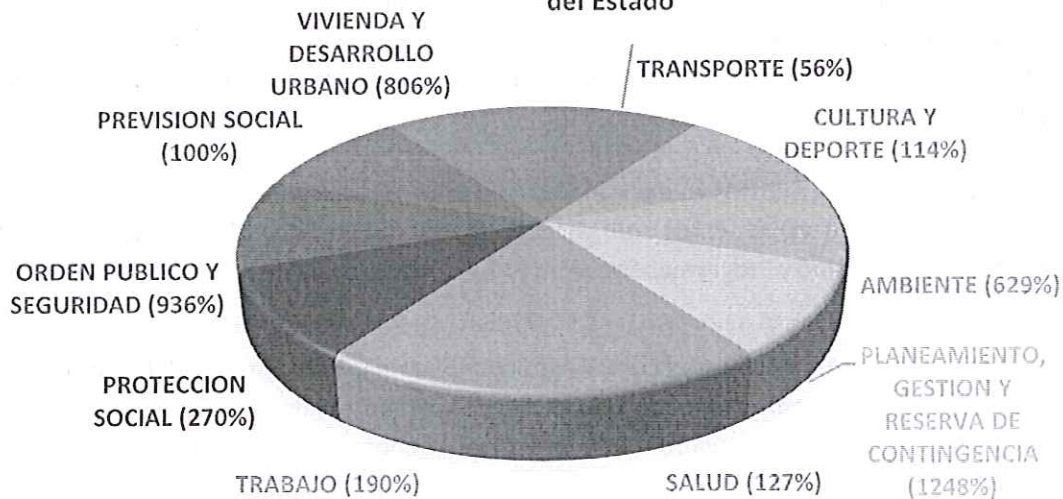

Fuente: Información del aplicativo CEPLAN V.01.

Elaboración Subgerencia de Planeamiento y Modernización

La Tabla N° 4, muestra el % de Avance físico y financiero de Actividades Operativas por Centro de Costo. La Unidad Ejecutora 301259 – Municipalidad Distrital de Comas tiene según el



aplicativo CEPLAN V.01, cuarenta y seis (46) centros de costos, cuyas características detallaremos a continuación:

- Diecisiete (17) centros de costos es decir el 39.13% del total, presentan un cumplimiento mayor al 200%, estos son: Concejo Municipal (309%), Órgano de Control Institucional (645%), Procuraduría Pública Municipal (2225%), Gerencia Municipal (366%), Gerencia de Administración y Finanzas (16836%), Subgerencia de Maestranza (238%), Gerencia de Asuntos Jurídicos (3300%), Gerencia de Gestión de Inversiones (733%), Subgerencia de Estudios y Proyectos (329%), Subgerencia de Obras Públicas (1353%), Subgerencia de Serenazgo (1537%), Subgerencia de Ejecutoria Coactiva Tributaria (226%), Gerencia de Gestión Ambiental (2303%), Subgerencia de Participación Vecinal (1860%), Gerencia de Fiscalización y Transporte (363%), Subgerencia de Control y Operaciones (4121%), Subgerencia de Tránsito, Transporte y Vialidad (882%).
- Veinticinco (25) centros de costo es decir el 54.3% del total, presentan un cumplimiento mayor o igual al 100% y menor al 200%, estos son: Secretaria general (167%), Subgerencia de Trámite Documentario y Archivo (119%), Subgerencia de Comunicaciones (108%), Subgerencia de Informática y Gobierno Electrónico (133%), Subgerencia de Recursos Humanos (154%), Subgerencia de Tesorería (100%), Subgerencia de Abastecimiento (155%), Gerencia de planificación y presupuesto (117%), Subgerencia de Presupuesto (100%), Subgerencia de Planeamiento y Modernización (100%), Gerencia de Seguridad Ciudadana (100%), Gerencia de Gestión Territorial y Desarrollo Económico (113%), Subgerencia de Promoción Empresarial (190%), Subgerencia de Gestión del Riesgo de Desastres (100%), Subgerencia de Planeamiento Urbano, Catastro, Habilitaciones Urbanas y Edificaciones (146%), Gerencia de Administración Tributaria (192%), Subgerencia de Registro Tributario y Orientación al Contribuyente (100%), Subgerencia de Recaudación y Control Tributario (168%), Subgerencia de Fiscalización Tributaria (157%), Subgerencia de Gestión y Manejo de Residuos Sólidos (101%), Subgerencia de Áreas Verdes (129%), Gerencia de Desarrollo Social (108%), Subgerencia de Educación, Cultura y Deporte (117%), Subgerencia de Programas Alimentarios (103%), y Subgerencia de Sanciones y Ejecutoria Coactiva Administrativa (102%).
- Cuatro (4) centros de costos es decir el 8.6% del total, presentan un cumplimiento mayor a 70.00% y menor a 100%, estos son: Alcaldía (93%), Subgerencia de Contabilidad (88%), Subgerencia de Salud y Programas Sociales (97%), y Subgerencia de Programa Vaso de Leche (92%).

En tal sentido, los centros de costos cumplieron con un amplio margen el % del avance físico y financiero en el primer semestre, cabe señalar que los 42 centros de costos superaron el 100% y solo 4 centros de costos tuvieron un porcentaje menor al 100%, pero muy cercano al porcentaje óptimo.

Por otro lado, entre los centros de costos que registraron mayor seguimiento financiero en el primer semestre, se encuentran la Gerencia de Administración y Finanzas (S/. 17,445,408), y la Subgerencia de Gestión y Manejo de Residuos Sólidos (S/. 13,634,000).



Tabla N°4

Avance físico y financiero de Actividades Operativas e inversiones por centro de costo.

Código	Descripción	N° de AO/Inversión 1/	Seguimiento financiero 2/	Ejecución física		
				1° Semestre /3	2° Semestre /3	Annual /4
01	CONCEJO MUNICIPAL	5	248,625	309 %	0 %	154 %
02	ALCALDIA	8	86,561	93 %	0 %	47 %
02.02	ÓRGANO DE CONTROL INSTITUCIONAL	4	133,391	645 %	0 %	339 %
02.03	PROCURADURIA PUBLICA MUNICIPAL	5	504,780	2225 %	0 %	1106 %
02.05	SECRETARIA GENERAL	15	472,922	167 %	0 %	76 %
02.05.02	SUBGERENCIA DE TRÁMITE DOCUMENTARIO Y ARCHIVO	18	497,524	119 %	0 %	58 %
02.05.03	SUBGERENCIA DE COMUNICACIONES	16	225,373	108 %	0 %	64 %
02.05.04	SUBGERENCIA DE INFORMÁTICA Y GOBIERNO ELECTRÓNICO	12	348,257	133 %	0 %	83 %
03.01	GERENCIA MUNICIPAL	5	347,300	366 %	0 %	179 %
03.02	GERENCIA DE ADMINISTRACION Y FINANZAS	13	17,445,408	16836 %	0 %	8418 %
03.02.02	SUBGERENCIA DE RECURSOS HUMANOS	20	2,413,278	154 %	0 %	119 %
03.02.03	SUBGERENCIA DE CONTABILIDAD	11	349,071	88 %	0 %	58 %
03.02.04	SUBGERENCIA DE TESORERIA	10	656,225	100 %	0 %	50 %
03.02.05	SUBGERENCIA DE ABASTECIMIENTO	18	1,585,889	155 %	0 %	92 %
03.02.06	SUBGERENCIA DE MAESTRANZA	13	413,419	238 %	0 %	109 %
03.04	GERENCIA DE ASUNTOS JURIDICOS	9	208,379	3300 %	0 %	1650 %
03.05.01	GERENCIA DE PLANIFICACIÓN Y PRESUPUESTO	4	187,585	117 %	0 %	71 %
03.05.02	SUBGERENCIA DE PRESUPUESTO	11	161,464	100 %	0 %	57 %
03.05.03	SUBGERENCIA DE PLANEAMIENTO Y MODERNIZACION	10	89,823	100 %	0 %	50 %
03.06.01	GERENCIA DE GESTION DE INVERSIONES	3	151,340	733 %	0 %	367 %
03.06.02	SUBGERENCIA DE ESTUDIOS Y PROYECTOS	6	424,380	329 %	0 %	162 %
03.06.03	SUBGERENCIA DE OBRAS PÚBLICAS	26	6,711,769	1353 %	0 %	676 %
03.07.01	GERENCIA DE SEGURIDAD CIUDADANA	7	273,431	100 %	0 %	51 %
03.07.02	SUBGERENCIA DE SERENAZGO	7	3,848,767	1537 %	0 %	797 %
03.08.01	GERENCIA DE GESTIÓN TERRITORIAL Y DESARROLLO ECONÓMICO	9	231,632	113 %	0 %	62 %
03.08.02	SUBGERENCIA DE PROMOCIÓN EMPRESARIAL	11	263,692	190 %	0 %	102 %
03.08.03	SUBGERENCIA DE GESTIÓN DEL RIESGO DE DESASTRES	19	362,065	100 %	0 %	43 %
03.08.04	SUBGERENCIA DE PLANEAMIENTO URBANO,CATASTRO,HABILITACIONES URBANAS Y EDIFICACIONES	22	376,931	146 %	0 %	107 %
03.09.01	GERENCIA DE ADMINISTRACION TRIBUTARIA	7	165,919	192 %	0 %	104 %
03.09.02	SUBGERENCIA DE REGISTRO TRIBUTARIO Y ORIENTACIÓN AL CONTRIBUYENTE	9	687,918	100 %	0 %	50 %
03.09.03	SUBGERENCIA DE RECAUDACIÓN Y CONTROL TRIBUTARIO	8	1,032,151	168 %	0 %	90 %
03.09.04	SUBGERENCIA DE FISCALIZACION TRIBUTARIA	5	221,811	157 %	0 %	70 %
03.09.05	SUBGERENCIA DE EJECUTORIA COACTIVA TRIBUTARIA	13	516,390	226 %	0 %	113 %
03.10.01	GERENCIA DE GESTION AMBIENTAL	8	236,390	2303 %	0 %	1155 %
03.10.02	SUBGERENCIA DE GESTIÓN Y MANEJO DE RESIDUOS SÓLIDOS	9	13,634,000	101 %	0 %	59 %
03.10.03	SUBGERENCIA DE AREAS VERDES	15	3,490,920	129 %	0 %	74 %
03.11.01	GERENCIA DE DESARROLLO SOCIAL	5	348,819	108 %	0 %	50 %
03.11.02	SUBGERENCIA DE SALUD Y PROGRAMAS SOCIALES	65	956,425	97 %	0 %	47 %
03.11.03	SUBGERENCIA DE EDUCACION, CULTURA, JUVENTUDES Y DEPORTES	17	205,628	117 %	0 %	67 %
03.11.04	SUBGERENCIA DE PARTICIPACION VECINAL	8	288,171	1860 %	0 %	937 %
03.11.05	SUBGERENCIA DE PROGRAMAS ALIMENTARIOS	15	3,969,254	103 %	0 %	70 %



03.11.06	SUBGERENCIA DE PROGRAMA DE VASO DE LECHE	8	4,005,383	92 %	0 %	41 %
03.12	GERENCIA DE FISCALIZACION Y TRANSPORTE	4	194,296	363 %	0 %	181 %
03.12.02	SUBGERENCIA DE CONTROL Y OPERACIONES	4	490,092	4121 %	0 %	2061 %
03.12.03	SUBGERENCIA DE TRÁNSITO, TRANSPORTE Y VIALIDAD	9	1,613,835	882 %	0 %	488 %
03.12.04	SUBGERENCIA DE SANCIONES Y EJECUTORIA COACTIVA ADMINISTRATIVA	7	208,663	102 %	0 %	78 %
	TOTAL	533	71,285,348			

1/ Se contabilizan AO/inversiones con meta física anual mayor a cero.

2/ Sumatoria del seguimiento financiero de AO/inversiones, durante los meses comprendidos en el periodo en evaluación.

3/ Se calcula como el promedio simple de la ejecución de las AO/Inversión, respecto a su meta semestral, agrupadas por departamento.

4/ Se calcula como el promedio simple de la ejecución de las AO/Inversión, respecto a su meta anual, agrupadas por departamento.

Fuente: Información del aplicativo CEPLAN V.01.

Además, como se observa en el siguiente Gráfico N°4 del Avance de ejecución física del POI Modificado por Centro de Costo, en lo correspondiente a los órganos y unidades orgánicas responsables de los procesos misionales de la entidad, se puede destacar que la Gerencia de Gestión Ambiental tiene un avance de 2303%, representando la que mayor porcentaje de ejecución física, luego se encuentran: Gerencia de Fiscalización y Transporte 363%, Gerencia de Administración Tributaria 192%, Secretaria General 167%, Gerencia de Gestión Territorial y Desarrollo Económico 113%, Gerencia de Desarrollo Social 108% y la Gerencia de Seguridad Ciudadana 100% de avance de ejecución en el primer semestre 2022.

Gráfico N°4: Avance de ejecución física del POI Modificado por Centro de Costo

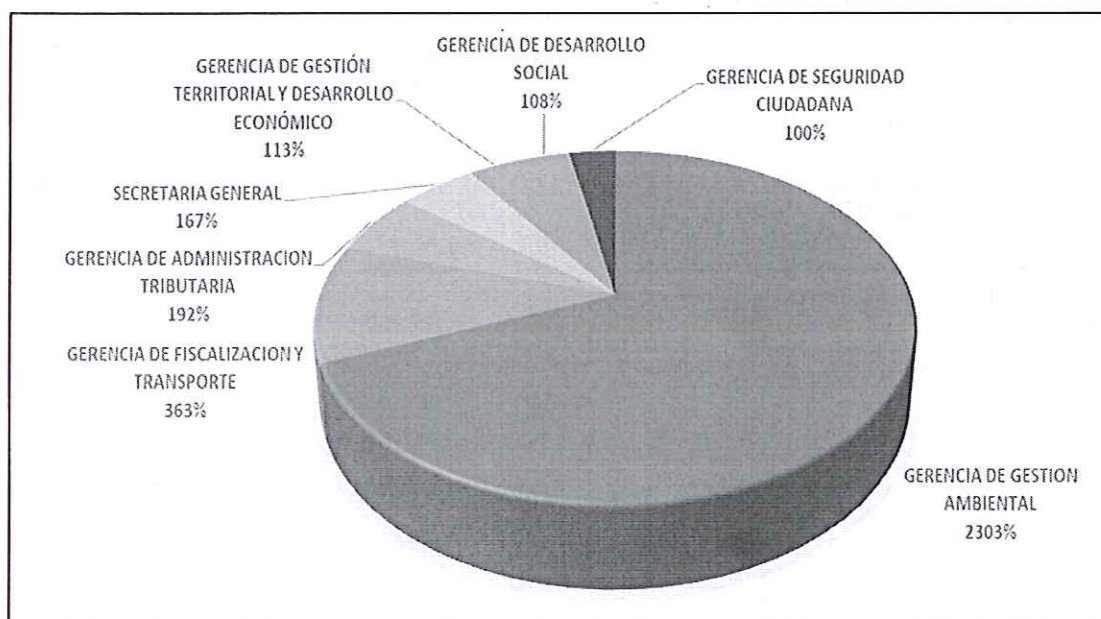

Fuente: Información del aplicativo CEPLAN V.01.

Elaboración Subgerencia de Planeamiento y Modernización

1.3 Medidas adoptadas para la implementación de las AEI

El seguimiento POI 2022 del primer semestre se llevó a cabo en el contexto de la aprobación del nuevo PEI 2022-2025, lo cual comprendió la articulación de los



nuevos objetivos estratégicos institucionales y las acciones estratégicas institucionales aprobados, con las actividades operativas e inversiones del POI 2022 en ejecución.

Entre las principales medidas adoptadas para mejorar la implementación de las AEI, se encuentran:

- Difusión y validación por los centros de costos de los objetivos y acciones estratégicas institucionales del nuevo PEI 2022-2025 con la finalidad de garantizar su implementación (Memorando Múltiple N° 031-2022-SGPM-GPP/MDC).
- Asistencia técnica a los responsables de los centros de costos de la Municipalidad Distrital de Comas, a fin de fortalecer sus capacidades y conocimientos en materia del registro de seguimiento POI primer semestre en el Aplicativo CEPLAN V.01.
- Seguimiento del cumplimiento de actividades programadas, mediante la solicitud de reportes y programación de plazos. De tal manera que se obtuvieron resultados en tiempo oportuno.
- Elaboración de guías y/o manuales para el registro de seguimiento POI 2022, con la finalidad de dar mayor alcance sobre el correcto registro en el Aplicativo CEPLAN V.01.

1.4 Medidas requeridas para mejorar la implementación de las AEI

Entre las medidas para mejorar la implementación de las AEI se recomienda lo siguiente:

- Desarrollar continuamente coordinaciones y asistencia técnica a los centros de costos para el soporte técnico en el registro de seguimiento POI 2022.
- Se recomienda a los centros de costos de la Municipalidad Distrital de Comas, continuar con el estricto cumplimiento del registro de seguimiento de las Actividades Operativas en el Aplicativo CEPLAN V.01. Esto a fin de cumplir con los plazos establecidos en lo referente a la presentación del Reporte de Seguimiento e Informe de Evaluación del POI.
- Se recomienda, revisar la vinculación entre la AEI y las actividades operativas, las unidades de medida de cada actividad operativa y sincerar con cada centro de costo, las metas físicas proyectadas del POI en la próxima programación, con la finalidad de evitar porcentajes de cumplimiento que duplican o triplican al 100.00% de lo esperado.

2. Conclusiones

- El POI 2022 al primer semestre tuvo modificaciones principalmente por: a) Consistencia con el Presupuesto Institucional de Apertura (PIA) 2022; b) Priorización de Actividades Operativas e Inversiones por cambios en el entorno y, c) Cumplimiento de la estrategia del nuevo Plan Estratégico Institucional 2022-2025.



- Para el Primer Semestre del Año 2022, el Índice de Gestión Institucional (IGI), asciende a 562%. Por lo que se concluye que, en promedio se logró cumplir en un amplio margen la ejecución física y financiera del POI 2022, hasta el primer semestre.
- En materia de políticas institucionales, la Gestión Municipal ha cumplido con amplio margen, obteniendo un porcentaje mayor al 100.00% en todos los Objetivos Estratégicos Institucionales.
- Respecto al avance de Ejecución Física del POI Modificado por funciones del Estado, las funciones que presentan un cumplimiento igual o mayor al 100% son: Planeamiento, Gestión y Reserva de Contingencia (1248%), Orden público y seguridad (936%), Vivienda y desarrollo urbano (806%), Ambiente (629%), Protección Social (270%), Trabajo (190%), Cultura y Deporte (114%).
- En la evaluación de cumplimiento de las metas físicas de los Centros de Costos de la Municipalidad Distrital de Comas, se obtuvieron los siguientes resultados:
 - ✓ Diecisiete (17) centros de costos es decir el 39.13% del total, presentan un cumplimiento mayor al 200%, logrando un nivel de cumplimiento muy superior a lo programado.
 - ✓ Veinticinco (25) centros de costo es decir el 54.3% del total, presentan un cumplimiento mayor o igual al 100% y menor al 200%, logrando un nivel de cumplimiento óptimo.
 - ✓ Cuatro (4) centros de costos es decir el 8.6% del total, presentan un cumplimiento mayor a 70.00% y menor a 100%, logrando un buen nivel de cumplimiento.
- Así mismo, en lo que respecta a la Gestión Financiera de la Municipalidad, para el Año Fiscal 2022, se aprobó un Presupuesto Institucional de Apertura (PIA) de S/. 117,422,591.00 (R.A. N° 202-2021-AL/MDC) y en su ejercicio, el Presupuesto Institucional Modificado (PIM) asciende a S/ 154,575,149.00¹.
- Por otro lado, hasta el Primer Semestre del 2022, se obtuvo un seguimiento financiero de S/. 71,285,348, conforme al devengado proporcionado por la Subgerencia de Presupuesto, registrado por los centros de costos en el Aplicativo CEPLAN V.01. Los centros de costos que registraron mayor seguimiento financiero en el primer semestre, se encuentran la Gerencia de Administración y Finanzas (S/. 17,445,408), la Subgerencia de Gestión y Manejo de Residuos Sólidos (S/. 13,634,000) y la Subgerencia de Obras Públicas (S/.6,711,769).
- En tal sentido, los centros de costos cumplieron con un amplio margen el % del avance físico y financiero en el primer semestre, tanto físico como financiero.

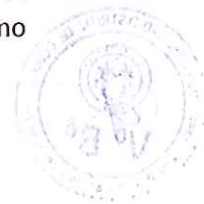

¹ Consulta Amigable del MEF. <https://apps5.mineco.gob.pe/transparencia/Navegador/default.aspx>

3. Recomendaciones

- Debido a las modificaciones del Plan Operativo Institucional (POI) 2022, dada la dinámica presupuestaria y gestión institucional, se recomienda que los centros de costos informen de manera oportuna, la modificación de metas, inclusión, o inactivación de las actividades operativas o inversiones, que sean necesarias para el cumplimiento de los OEI y/o AEI.
- Se recomienda que los centros de costos, con el apoyo de la Subgerencia de Informática y Gobierno Electrónico, tengan una carpeta compartida específicamente sobre el POI, con la finalidad que se puedan contener data, registrar y evaluar sus avances de la ejecución de su POI 2022; así también para brindar insumos y recomendaciones desde la Subgerencia de Planeamiento y Modernización.
- Se recomienda el uso de herramientas tecnológicas, como la plataforma Zoho o correo institucional, con la finalidad de configurar su calendario y/o configurar alertas a los centros de costos para el cumplimiento estricto de los plazos de presentación de su respectivo seguimiento POI en el Aplicativo Ceplan.
- Se recomienda la difusión del Informe de Evaluación de Implementación del POI 2022, correspondiente al Primer Semestre, conforme a la Guía de Seguimiento y Evaluación de políticas nacionales y planes de SINAPLAN (Aprobada por Resolución de Presidencia de Consejo Directivo N° 00015-2021-CEPLAN/PCD), que señala en el numeral 4.5 Pasos generales para la evaluación de implementación y resultados de políticas nacionales y planes, lo siguiente: *"A nivel de gobierno regional y local, el gobernador o alcalde debe derivar el Informe de Evaluación a los órganos consultivos como el Consejo Regional, Concejo Municipal, Consejo de Coordinación Regional/Local (Provincial/Distrital), entre otras organizaciones de la sociedad civil que considere pertinente, para conocimiento"*.
- Se recomienda la implementación de las mejoras planteadas en la presente evaluación para seguir cumpliendo satisfactoriamente la programación del POI 2022 y con ello, cumplir los objetivos y acciones estratégicas institucionales de la Municipalidad Distrital de Comas.

4. Anexos

- ✓ Enlace de publicación en el Portal de Transparencia Estándar del reporte de seguimiento del POI correspondiente al primer semestre del 2022.

<https://www.municomas.gob.pe/resources/upload/transparencia/planes-y-politicas/ReporteSeguimientoPOI%20-1er.Semestre%202022.pdf>



